زيارات عسكرية للحسين وضيفه اليوم

زلزال مدمر في طشقند ـ صحيفة فرنسية : اسرائيل ستنتج قنبلة ذرية!

فلسطين

جريدة يومية سياسية اخبارية مصورة
تأسست سنة ١٩١١

مؤسسها عيسى داود العيسى
صاحب الجريدة ومحررها المسؤول رجا عيسى العيسى
مدير الادارة داود بندلي العيسى

مكاتب الادارة والتحرير : القدس ـ باب الساهرة
تليفون ٢٣٤٥ ـ صندوق البريد : ٩٨
العنوان التلغرافي : جريدة فلسطين ـ القدس
مكتب عمان تلفون ٢٣٣٠٩ و٢٤٠٢٣ ص.ب ٣٧٥
الاعلانات تراجع بشأنها : شركة الصحافة والاعلان الاردنية
القدس ـ تلفون ٢٧٠٣ ـ صندوق البريد ٣٧٠

(FALASTIN) DAILY NEWSPAPER - JERUSALEM ; WEDNESDAY 27 - 4 - 1966

الاربعاء ٢٧ نيسان ١٩٦٦ ـ ٧ محرم ١٣٨٦ هـ — الثمن ١٥ فلسا

الملك فيصل يزور أميركا

مات صاحب القلب الاصطناعي

رفضت الهند اقامة علاقات مع اسرائيل

آخر ساعة

هونغ كونغ ـ رويتر ـ قالت فيتنام الشمالية انها اسقطت طائرتين اميركيتين واعطبت عدة طائرات اخرى امس .

هوستون ـ اعلن ان التشريح الذي جرى بعد وفاة صاحب القلب الصناعي

البقية على الصفحة الخامسة عمود ٣

جلالة الملك المعظم يقص الشريط مفتتحا مختبر التربة والنبات في محطة دير علا والى جانب جلالته عظمة ضيفه الشيخ شخبوط بن سلطان وخلفهما السيد وصفي التل رئيس الوزراء والسيد اسماعيل حجازي وزير الزراعة .

عظمة الشيخ شخبوط بن سلطان يستمع الى شرح عن الصناعات التي يتلقاها الطلاب في مدرسة الصناعة بعمان اثناء زيارته لها امس ويرى خلفه وزير التربية ومحافظ العاصمة ومدير شرطة العاصمة . تصوير فلوطي .

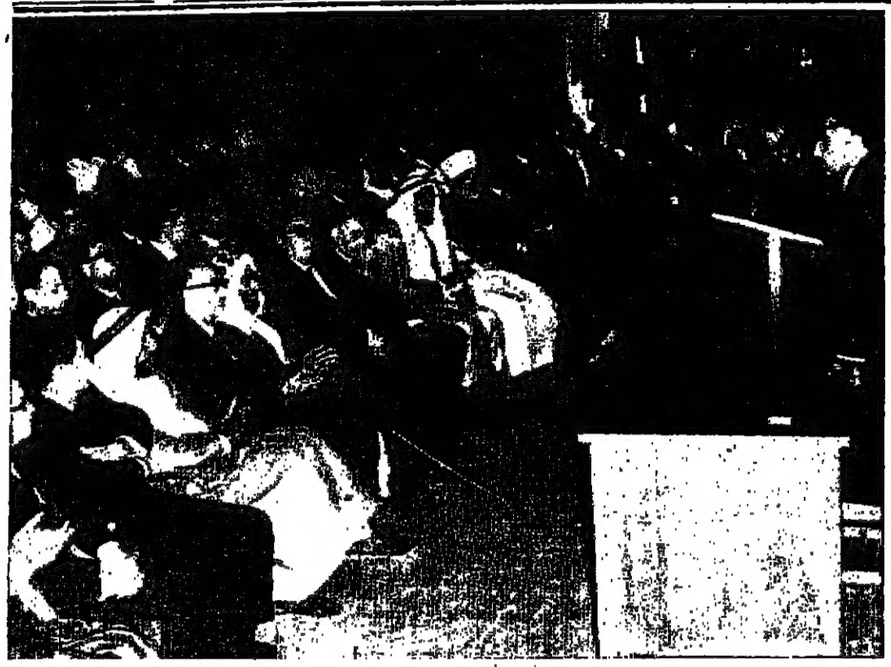

الدكتور ناصر الدين الاسد رئيس الجامعة الاردنية يلقي كلمة ترحيب بعظمة الشيخ شخبوط بن سلطان اثناء زيارته للجامعة . تصوير فلوطي .

عظمة الشيخ شخبوط بن سلطان حاكم ابو ظبي يتحدث الى السيد اكرم زعيتر وزير الخارجية والى يمينه السيدان سعيد المفتي رئيس مجلس الأعيان وعاكف الفايز رئيس مجلس النواب . تصوير فلوطي .

حضر الحسين وضيفه نوبة المساء بالعبدلي
زار الشيخ شخبوط المدرسة الصناعية والجامعة ودير علا

عمان ـ كان جلالة الملك المعظم في استقبال عظمة الشيخ شخبوط بن سلطان لدى وصوله الى معسكر العبدلي مساء امس حيث اقامت القوات المسلحة نوبة مساء احتفاء بالضيف الكريم وتكريما لجلالة الملك المعظم .

نوبة المساء .

وحضر الحفلة سمو الامير حسن ولي العهد المعظم وسمو الامير محمد المعظم والسيد وصفي التل رئيس الوزراء وسيادة رئيس الديوان الملكي الشريف حسين بن ناصر رئيس بعثة الشرف واعضاء بعثة الشرف والمرافقون للضيف والوزراء والسيد علال الفاسي رئيس حزب الاستقلال المغربي والقائد العام للقوات المسلحة وسيادة نائب القائد العام وكبار رجال القصر الملكي والجيش .

وكان عظمة الشيخ شخبوط بن سلطان قد قام امس بزيارة المدرسة الصناعية في عمان والجامعة الاردنية ومحطة البحث العلمي في دير علا وكان يرافقه سيادة رئيس بعثة الشرف واعضاء البعثة والحاشية المرافقة له وكبار رجال القصر الملكي .

في المدرسة الصناعية

وقد استقبل الضيف امام المدرسة الصناعية وزير التربية والتعليم ومحافظ العاصمة ومدير شرطة العاصمة وكبار رجال التربية والتعليم وجمهور غفير من المواطنين الذين كانوا يهتفون بحياة جلالة الحسين وضيفه الكريم وقد اعجب الضيف بالنشاط والمستوى الذي تعمل به هذه المؤسسة ومختلف مشاغل المدرسة الصناعية واقسامها وتقبل هدية من مصنوعات المدرسة ووقع في سجل الزائرين

في الجامعة الاردنية

وبعد ذلك توجه الضيف الى الجامعة الاردنية وفي معيته محافظ العاصمة حيث استقبله هناك رئيس واعضاء مجلس امناء الجامعة ورئيس الجامعة واساتذتها وفي احدى قاعات الجامعة علق رئيس مجلس الامناء ،

البقية على الصفحة الخامسة عمود ٢

القائد العام للقيادة الموحدة
زار سلاح المدفعية والجبهة الشرقية

عمان ـ اقام قائد الجبهة الشرقية بعد ظهر امس مادبة غداء تكريمية على شرف الفريق اول علي علي عامر القائد العام للقيادة العربية الموحدة والبعثة المرافقة لمحضرها اللواء سيادة الشريف ناصر بن جميل نائب القائد العام للقوات المسلحة الاردنية وعدد من كبار الضباط .

وكان الفريق عامر والبعثة المرافقة له قد زاروا امس كلا من سلاح المدفعية الملكي والجبهة الشرقية حيث استقبلهم سيادة نائب القائد العام للقوات المسلحة الاردنية .

وبعد ان استمعوا الى شرح موجز عن التنظيم والتدريب في كل من سلاح المدفعية الملكي والجبهة الشرقية من قائد سلاح المدفعية الملكي وقائد الجبهة الشرقية قاموا بجولة تفقدية على بعض الوحدات في السلاح والجبهة حيث اطلعوا على اوجه النشاطات والفعاليات فيها مبدين اعجابهم بالكفاءة العسكرية والتدريب الرفيع والتنظيم الدقيق الذي تتمتع به قواتنا المسلحة

الملك فيصل يزور أميركا

واشنطن ـ اعلن ناطق بلسان البيت الابيض ان جلالة الملك فيصل سيزور الولايات المتحدة بصورة رسمية ويحل ضيفا على الرئيس جونسون في وقت سيحدد فيما بعد . ولم يعط الناطق اية معلومات اخرى غير انه تردد في واشنطن ان زيارة العاهل السعودي للولايات المتحدة ستتم في حزيران القادم

اسرائيل على وشك انتاج قنبلة ذرية

باريس ـ ذكرت وكالة اليونايتدبرس نقلا عن جريدة « فرانس سوار » ان اسرائيل اصبحت على وشك انتاج قنبلة ذرية وقالت الجريدة ان اسرائيل ستنتج عدة قنابل ذرية سنويا اعتبارا من العام القادم .

تحطم طائرة دولية في صحراء سيناء

غزة ـ قتل احد الضباط اليوغسلافيين واصيب ثلاثة من الجنود الكنديين العاملين في قوة الطوارىء الدولية في قطاع غزة في حادث تحطم طائرة دولية في صحراء سيناء بينما كانت تقوم بمهمة استطلاع وتموين

هدية من الشاه الى أمير الكويت

الكويت ـ اقليمية ـ تلقى الشيخ صباح السالم الصباح امير الكويت نسخة خاصة من القرآن هدية من شاه ايران وسلم القرآن في حفل ديني قصير اقيم في المطار .

وضع مخططات بناء معان
الريماوي يبسط مشاريع وزارة البلديات

عمان ـ اعلن الدكتور قاسم الريماوي وزير البلديات ان الفريق الفني التابع لوزارته الذي اوكلت اليه مهمة وضع المخططات والمواصفات المتعلقة باعادة بناء مدينة معان قد عاد بعد ان اتم جميع الاعمال التي انيطت به سواء بتخطيط الضاحية الجديدة او تخطيط المنطقة التي دمرتها السيول والفيضانات في المدينة .

وقال الدكتور الريماوي ان جميع المخططات قد وضعت بشكل يمنع قيام اية كوارث مماثلة في المستقبل ولمواجهة مختلف الطوارىء وسترفع الوزارة هذه المخططات الى اللجنة الوزارية المشرفة على اغاثة واعادة بناء مدينة معان لدراستها والموافقة عليها تمهيدا لبدء العمل في بناء المدينة الجديدة

وتحدث الدكتور الريماوي عن مشاريع وزارته فقال ان العمل سيبدأ قريبا في مشروع المياه لبلدية بني زيد وقد رصد في الميزانية الجديدة للدولة مبلغ ثمانية الاف دينار لتنفيذ هذا المشروع كما ان العمل يجرى الان في تمديد الشبكة الداخلية لمشروع مياه السلط الذي تبلغ نفقاته عشرين الف دينار بالاضافة الى مشروع مياه الازرار الذي تبلغ نفقاته خمسة الاف دينار ومشروع مياه بلدة الرميمين وقال ان العمل بجميع المشاريع سينتهي خلال العام الحالي .

واضاف الدكتور الريماوي ان العمل اوشك على نهايته في حديقة بلدية المفرق التي تعتبر من احدث الحدائق

البقية على الصفحة الخامسة عمود ٤

رفضت الهند
اقامة علاقات مع اسرائيل

نيودلهي ـ قالت اليونايتدبرس ان سورانج سنغ وزير خارجية الهند رفض اقتراحا قدم الى مجلس النواب باقامة علاقات دبلوماسية كاملة بين الهند واسرائيل وقدم هذا الاقتراح خلال مناقشة مجلس النواب للشؤون الخارجية .

وقال المستر سنغ في سياق رده على الاقتراح الذي قدمه بعض نواب المعارضة انه لا يوجد هناك ما يستدعي ان تغير الهند سياستها تجاه اسرائيل وقال انه عند البحث في هذه المسألة يجب الاخذ بعين الاعتبار تأثير اعتراف الهند باسرائيل على الدول الاخرى وقال ان حكومته لا تقبل بان تعين اسرائيل سفيرا لها في نيودلهي .

حضر جلالة الحسين مأدبة عظمة ضيفه

عمان ـ حضر جلالة الملك المعظم مادبة العشاء التي اقامها عظمة الشيخ شخبوط بن سلطان امير ابو ظبي ليلة امس في قصر بسمان الزاهر على شرف جلالته . وحضر المادبة سمو الامير حسن ولي العهد المعظم والسيد وصفي التل رئيس الوزراء ورئيسا مجلسي الاعيان والنواب ووزير البلاط ورؤساء الوزارات السابقون والوزراء والقائد العام ورؤساء البعثات الدبلوماسية وكبار رجال القصر الملكي والجيش والامن العام

تقرير لرئيس الوزراء حول سد المخيبة

عمان ـ علم ان المهندس محمد خلف المدير العام للمؤسسة الاقليمية الاردنية لاستغلال مياه نهر الاردن رفع تقريرا شاملا الى السيد وصفي التل رئيس الوزراء حول مقررات اللجنة الاردنية السورية المشتركة المكلفة بدراسة التغييرات الفنية والجغرافية التي ستنجم عن انشاء سد المخيبة .

وقال مصدر رسمي ان التقرير تضمن توصيات اللجنة المشتركة التي اتخذتها في اجتماعاتها التي عقدت في دمشق في الثالث عشر من الشهر الجاري والتي تهدف الى تنظيم الترتيبات الخاصة بتعديل الحدود على ضوء هذا المشروع ونفقات الاستملاك والتعويض على اصحاب الاراضي التي تقع ضمن منطقة المشروع كما تهدف هذه التوصيات الى تنظيم التنقلات لرعايا البلدين على ضفتي النهر وتسهيل اعمال المزارعين والمواطنين في تلك المنطقة .

الحسين وضيفه يقومان بزيارات عسكرية

عمان ـ يقوم جلالة الملك المعظم وعظمة ضيفه الشيخ شخبوط بن سلطان اليوم بزيارة الى قيادة لواء الامير حسن بن طلال ويستمعان الى ايجاز عسكري من قيادة اللواء ثم يزوران مركز تدريب الدروع وكتيبة العرس الملكي الثالثة وكتيبة الدبابات الثالثة واحد المواقع العسكرية ويشاهدان رماية من وحدات الدروع ثم يشرفان مادبة الغداء التي يقيمها القائد العام للقوات المسلحة في نادي الضباط في الزرقاء .

وصول الفاسي الى عمان

عمان ـ وصل الى عمان امس قادما من لبنان السيد علال الفاسي زعيم حزب الاستقلال المغربي في زيارة للاردن تستغرق اربعة ايام بدعوة من الجامعة الاردنية لالقاء محاضرتين فيها

وكان في استقباله في مطار عمان السيد اكرم زعيتر وزير الخارجية والسيد محمد طوقان وزير الدولة والقائم باعمال السفارة المغربية والسيد نبيه نمر مساعد مدير المراسم في وزارة الخارجية وقام السيد الفاسي فور وصوله بزيارة للديوان الملكي الهاشمي حيث سجل اسمه في سجل التشريفات الملكية .

سينتصر العرب في النهاية

الجزائر ـ اكد العقيد هواري بومدين رئيس مجلس الثورة الجزائري ان العرب سينتصرون في النهاية على الصهيونية وقال في خطاب القاه في مجموعة من المجندين الفلسطينيين انهوا تدريبهم العسكري في الجزائر ان الاستعمار الذي يملك مصالح كبيرة في الوطن العربي اقام اسرائيل للحيلولة بين العرب والتقدم .

زلزال هائل مدمر يجتاح طشقند

بينما كان كوسيغين وبريجنيف يتفقدانها وقع زلزالان اخران !

موسكو ـ رويتر ـ هز زلزال عنيف امس مدينة طشقند في اسيا السوفياتية فتسرك المنازل والمباني العامة اكواما من الانقاض .

دمار كبير

ويخشى المسؤولون ان يكون عدد القتلى كبيرا وقد ضرب الزلزال المدينة التي يبلغ عدد سكانها مليون نسمة وهي قريبة من الصين والهند وباكستان في وقت مبكر امس فدمر كثيرا من المنازل والمستشفيات والمدارس والمباني الاخرى . وتبع الهزة الاولى سلسلة هزات اقل عنفا رافقها دوي عميق هز المدينة .

قوة الزلزال

وكانت الانباء الاولية عن الزلزال لا تبدو مهمة الا ان قرار اكبر زعيمين سوفياتيين الطيران مسافة ٣٫٥٠٠ ميل الى طشقند اعتبر دليلا على شدة الزلزال . وقالت وكالة انباء تاس ان اربعة اشخاص قتلوا وان حوالي ١٥٠ اخرين نقلوا الى المستشفيات . وذكرت الوكالة ان كثيرا من المنازل القديمة الطراز دمرت مما اثار

البقية على الصفحة الخامسة عمود ٣

المجلس الاستشاري لمؤتمر لامبث يواصل عقد اجتماعاته في القدس

القدس ـ واصل المجلس الاستشاري لمؤتمر لامبث امس عقد اجتماعاته صباح ومساء امس في احدى قاعات الاسقفية الانجليكانية بالقدس برئاسة الدكتور مايكل رامزي رئيس اساقفة كنتربري

وقال عضو في المؤتمر ان لجنة فرعية قد شكلت لتتولى اختيار المكان المناسب في لندن لعقد المؤتمر العام بعد ان اصبحت الفكرة واضحة لدعوة رؤساء الاساقفة والاساقفة لحضوره والمنتظر ان يبلغ عددهم نحو خمسمائة شخص بعد ان استقر الرأي على استثناء الاساقفة المتقاعدين من حضور المؤتمر

واضاف المصدر ان المجلس الاستشاري بحث الامور الادارية لكلية اللاهوت المعروفة بسانت اوغستين التي يجرى تمويلها من المطرانيات الانجيلية في العالم .

وكان الدكتور رامزي امس ضيف الشرف في مادبة غداء اقامها له بطريرك الارمن بالقدس وقلده خلالها مدالية ذهبية رمزا للمودة والصداقة التي تربط الكنيستين الارمنية والانجليكانية

ويقيم نيافة المطران نجيب قبعين مطران الطائفة الاسقفية الانجيلية العربية بالاردن ظهر اليوم مادبة غداء على شرف الدكتور رامزي واعضاء اللجنة الاستشارية لمؤتمر لامبث في فندق سان جورج بالقدس وقد وجهت الدعوة الى نحو ٢٥٠ شخصا لحضور المادبة ، وحضر من بيروت وفد يمثل

البقية على الصفحة الخامسة عمود ٥

قداسة البابا يستقبل غروميكو اليوم

حاضرة الفاتيكان ـ اعلن ناطق بلسان الفاتيكان ان قداسة البابا بولس سيستقبل اليوم المستر اندريه غروميكو وزير الخارجية السوفياتية في مقابلة خاصة وستكون هذه اول مرة يستقبل فيها البابا مسؤولا شيوعيا كبيرا في مقابلة خاصة .

اعلان

تعلن وزارة الاقتصاد الوطني انه طرأ تغيير على رقم هاتفها حيث اصبح

٣٨٣٦١ بدلا من ٢٥١٤١

عرق جبران

اطلبه من الاسواق
معتق ثلاث سنوات
من العنب الصافي
مقطر
انتاج شركة عرق رام الله

جولدبيم

مرجرين من انتاج
شركة مصانع الزيوت النباتية الاردنية
أنتظروه قريبا في الاسواق

الاسمنت الابيض اللبناني

بياض ٩٠٪ ـ قوة ٣٧٥ كيلو ، أسعار معقولة
الوكلاء الوحيدون في الاردن
نعيم الفار وشركاه ـ تلفون ٢٣٨١٦ ـ عمان
يطلب من الوكلاء ومن جميع تجار مواد البناء في المملكة

شكر للمقام الملكي على حقوق المرأة

عمان – ارسلت السيدة وداد بولس مديرة المدرسة الاهلية للبنات الى مقام جلالة الملك المعظم البرقية التالية بمناسبة رغبة جلالته في منح المرأة الاردنية حقوقها كاملة :

« يشرف المدرسة الاهلية للبنات في عمان من مديرة وهيئة تدريسية ان ترفع الى مقام جلالتكم السامي اسمى آيات الشكر والتقدير والولاء لتحكم المرأة الاردنية كامل حقوقها كمواطنة . لقد اضفت يا مولاي مكرمة جديدة الى المكارم العديدة التي تقدمها ابدا ودوما لهذا البلد الحبيب اضرع الى الله ان يجعلنا اهلا لهذا الامتياز ولتلك المسؤولية وان نظل عند حسن ظن جلالتكم . ايدكم المولى وسدد خطاكم وابقاكم حصنا مكينا لهذا البلد الناهض » .

وارسلت السيدة وداد بولس البرقية التالية الى مقام جلالة الملكة الوالدة المعظمة :

« تتشرف المدرسة الاهلية للبنات في عمان من مديرة وهيئة تدريسية بان ترفع الى مقامك السامي شكرها وتقديرها لاجل بكرمة جلالة الحسين المعظم في منحه حق المرأة الكامل كمواطنة اردنية . كما تسجل بتحقق الامتنان الى جلالتك في هذه الخطوة المباركة . امال المولى ان يحفظك ذخرا لنا يهدينا في القيام بواجباتنا ومسؤولياتنا كلها لما فيه خير هذا البلد الغالي في ظل جلالة الحسين المفدى » .

بلدية بني زيد وناحية النبي صالح

رام الله – قام السيد عبد القادر الجاعوني متصرف اللواء والرئيس الاول دياب علاوي رئيس قسم الشرطة بزيارة بلدية بني زيد واجتمعا الى اعضاء البلدية وسكرتيرها . ثم تراس المتصرف جلسة للمجلس الجديد استعرض خلالها المشاريع المزمع تنفيذها .

ثم قام المتصرف واعضاء البلدية بجولة على مناطق تنظيم البلدية واطلعوا على سير العمل في مختلف القطاعات ثم زار المتصرف ورئيس الشرطة مديرية ناحية النبي صالح واجتمعا بالسيد سعيد العوري وبحثا في شؤون المديرية .

تنظيم السير باربد

اربد – اجتمعت لجنة السير الفرعية برئاسة السيد سعدي طهبوب مساعد محافظ اربد وعضوية السادة نعيم التل رئيس البلدية وروحي الشريف مدير اشغال المحافظة والرئيس موفق المبسلط مدير السير وصرح السيد طهبوب بان اللجنة درست تنظيم السير في المدينة وايجاد حلول جذرية لمشكلة الكراجات داخل المدينة ونقلها الى اماكن مناسبة كما تعكف اللجنة على دراسة اوضاع تنظيم المدينة بشكل عام واضاف السيد طهبوب ان لجنة السير ستبذل جهدها لتعمل من اربد مدينة نموذجية فعلا لموقع المدينة الجغرافي المناسب .

المسح السياحي

عمان – قامت سلطة السياحة باجراء مسح سياحي عام في المملكة في الفترة الممتدة من الثاني عشر من نيسان الجاري حتى السابع عشر منه لمعرفة اراء السياح بغية الاستفادة منها في التخطيط السياحي للسنوات المقبلة .

تفقد ناحية المزار

الكرك – قام مساعد محافظ الكرك صباح امس بجولة تفقدية لناحية المزار وقراها حيث اجتمع الى مدير الناحية ومخاتيرها وبحث معهم الشؤون المتعلقة بناحيتهم واستمع الى طلباتهم ووعد بتنفيذ الممكن منها كما تفقد سير التدريس في مدارس الناحية . وقد رافقه في هذه الجولة مدير الشرطة ومدير الاشغال العامة ومدير التربية والتعليم وطبيب الحكومة

الخبراء الاردنيون لتقدير الممتلكات العربية

عمان – صرح السيد تيسير طوقان مدير الدائرة السياسية في وزارة الخارجية بان الوزارة تلقت مذكرة من الجامعة العربية تطلب تزويد الجامعة باسماء الخبراء الاردنيين الذين سيشتركون في لجنة الخبراء العربية لوضع دراسات تفصيلية لاخلاء العرب في القسم المحتل من فلسطين . وقد اوصت بتاليف هذه اللجنة لجنة منظمة الدول العربية للمعادن والامانة العامة للجامعة التي عقدت اجتماعاتها في عمان في الفترة ما بين ٢٢–٢٧ اذار الماضي والتي قامت بدراسة تقرير خبير الاراضي في لجنة التوفيق الدولية

أجور النقل داخل القدس

القدس – رفع السيد عبد الرحمن ابو وبتاج مدير السياحة المنتدب بالقدس الى محافظ القدس بناء على طلب المحافظ قائمة بالاسعار التي يقترحها لاجور التنقلات الداخلية بسيارات التاكسي في مدينة القدس كي يلتزم بها اصحاب هذه السيارات

مخطط لاقسام دائرة التسويق الزراعي
يساير تطور البلاد وبرنامج التنمية الاقتصادية

عمان – قال السيد سهيل الملاح مساعد مدير دائرة التسويق الزراعي ان الدائرة وضعت مخططا لاقسامها اوضحت فيه مهام كل قسم منها وذكر ان هذا المخطط وضع على ضوء برنامج السنوات السبع للتنمية الاقتصادية وبشكل يساير تطور البلاد في مجال التسويق الزراعي .

وتحدث السيد الملاح لوكالة الانباء الاردنية عن اقسام دائرة التسويق الزراعي والمهام التي يضطلع بها كل قسم فقال ان قسم التفتيش يزود مراكز الحدود والاسواق المحلية بالمفتشين الذين يتولون تطبيق مواصفات المقاييس والاوزان ويجمعون الاحصائيات والمعلومات اللازمة عن الاسواق .

وقال ان لهذا القسم فروعا في العقبة وعمان والقدس والخليل ونابلس والرمثا واربد والزرقاء والاغوار واريحا .

وهناك قسم خاص بابحاث واخبار الاسواق ويتولى هذا القسم جمع ونشر المعلومات المتعلقة بالاسواق بالاضافة الى دراسة المنافذ المالية للتسويق وطرق تحسين كفاءة الاسواق والمؤسسات في مجال تسويق المنتجات الزراعية ولهذا القسم فرع يختص بالاحصائيات يشرف على الصادرات والواردات والانتاج المحلي .

وعزى السيد الملاح يقول ان من بين اقسام دائرة التسويق قسما يشرف على ادارة الاسواق وهو مسؤول عن دراسة الاوضاع المالية لاسواق الجملة والمفرق . وهناك ايضا قسم المواصفات والمقاييس ويختص بوضع مواصفات المنتوجات الزراعية والاوزان والمقاييس ، كما يتولى المراقبة والاشراف الفني على التفتيش

ويوجد قسم للتبريد والتخزين يتولى تحديد اساليب ووسائل تخزين الحاصلات الزراعية ووضع التعليمات والاشراف على عمليات التخزين والتبريد والنقل .

وقال ان هناك قسما خاصا للتعبئة والنقل يتولى تحديد ما يلزم من وسائل التسويق الحديثة كمحطات التعبئة ومصانع الاغذية ويعمل على تحسين الاساليب المتبعة في تداول المنتوجات ونقلها .

وتتبع هذا القسم محطات تعبئة الخضار والفواكه في العروب ووادي اليابس .

اما القسم الاداري فان صلاحياته تتركز في تزويد الدائرة ومشروع التسويق الزراعي بالخدمات الادارية .

وجدير بالذكر ان دائرة التسويق الزراعي كانت قد اصدرت في وقت سابق بالاستناد الى مواد قانون الزراعة العام لسنة ١٩٦٢ قرارا بتصنيف وتعبئة الفواكه والخضار المعدة للبيع في الاسواق الداخلية والخارجية ويتضمن الشروط الواجب توفرها في الصناديق المعدة للتعبئة تمهيدا لتسويقها .

وبموجب هذا القرار لن يسمح لاي شخص بتعاطي مهنة صناعة صناديق الخضار والفواكه الا بتصريح خاص تصدره دائرة التسويق الزراعي كما نص القرار المذكور على ان تكون الخضار والفواكه المعدة للتسويق سليمة ومطابقة لمواصفات الصنف والنوع ومحتفظة بخصائصها هذا بالاضافة الى شروط اخرى . وستطبق العقوبات المنصوص عنها في قانون الزراعة ضد كل من يخالف مضمون هذا القرار .

واصدر السيد حاتم الزعبي وزير الاقتصاد الوطني البلاغ التالي الى المصدرين والكومسيونجية وصانعي صناديق الخضار .

استنادا الى المادة السابعة من قرار توحيد وتطوير العبوات المحلية المنشور في الجريدة الرسمية رقم ١٧١٢ لسنة ١٩٦٣ وتنفيذا لاحكام هذا القرار يطبق ما يلي :

١ – تكون قياسات الصناديق المعدة لتصدير الحاصلات الزراعية وللتداول في اسواق الجملة في كل بلديات المملكة على النحو التالي :

أ – الصناديق الكبيرة طولها ٤٦٫٥ سنتمترا وعرضها ٢٩ وعمقها من الداخل ١٥ وسمك جوانبها ٤ والراسيات ١٥ سنتمترا .

ب – الشرحات الكويتية طولها ٣٨ سنتمترا وعرضها ١٩ وعمقها ٩ من الداخل والجوانب والراسيات كالصناديق الكبيرة .

٢ – تلغى جميع الصناديق المتداولة حاليا ولا يسمح بتصدير المحاصيل الزراعية الى الخارج الا في هذه الصناديق كما لا يسمح ببيع المحاصيل في الاسواق الا بالصناديق الكبيرة وذلك اعتبارا من ١–٦–١٩٦٦

٣ – كل من يخالف احكام هذا القرار تعاد منتوجاته الزراعية من منافذ الحدود ولا يسمح بمرورها وتمنع بضاعته من البيع في اسواق الجملة التابعة للبلديات بالاضافة الى الغرامة المنصوص عليها في القانون .

٤ – اتفق في اجتماع عام للتجارين والكومسيونجيه بان يكون سعر الصناديق الكبيرة ٥٠ فلسا والشرحة ٣٠ فلسا

الصورة المنتظرة لمدينة بيت ساحور
في حديث مع رئيس بلديتها عن المشاريع الجديدة

بيت ساحور – من الياس هلال في حديث مع السيد رئيس بلدية بيت ساحور ، استعرض الرئيس مشاريع البلدية للعام المالي القادم . وقال ان اول ما يهم البلدية هذا العام هو تجميل مدخل المدينة ، ولقد تجاوبت السلطات المختصة معنا ولذلك سيتم فرع عطاء خلال هذا الاسبوع لتوسيع مدخل المدينة وتجميله وتقامة الرصفة وزراعة الاشجار .

– هذا وسيتم طرح عطاء لتعبيد شارع جديد يربط بيت ساحور ببيت لحم لتسلكه الشاحنات الكبيرة حتى لا تتعطل حركة المرور داخل المدينة .

وسيتم توسيع حدود البلدية بحيث تشمل المناطق التي تشملها الان البيوت الحديثة حتى تتمكن البلدية من مد تلك المناطق بالماء والكهرباء .

وهنالك شارع جديد سيتم فتحه هذا العام يربط شارع الخضرية بشارع الرعاة .

وفي المناطق التي لا يمكن ربطها بشوارع تمكنت البلدية من ربطها بدرج تسهيلا للمرور .

وقد وعدت سلطة السياحة بتوسيع شارع الرعاة وهو الشارع الذي يربط المدينة بحقل الرعاة الذي يزوره كل يوم مئات من السياح . وتامل البلدية ان تفي سلطة السياحة بوعدها قريبا تشجيعا للحركة السياحية .

وتهتم البلدية الان بالاتصال مع سلطة السياحة لوضع اسم بيت ساحور على الخريطة السياحية لما ان هذه المدينة تضم اقدم كنيسة مسيحية في العالم بنيت في نفس الوقت الذي بنيت فيه كل من كنيسة المهد وكنيسة القيامة .

وتامل البلدية ان يتم هذا العام انشاء سوق حديث يتلق ومكانة المدينة السياحية ، وقد قام المهندسون بوضع خرائط طوبوغرافية لموقع السوق .

وفي ختام حديثه قدم رئيس البلدية الشكر لصاحب الجلالة لتوجيهاته الرشيدة على عطفهم على هذه المدينة الناشئة التي تضم كنيسة الرعاة ومغارتها .

دورة الاسعاف والتمريض المنزلي
أسماء الناجحين بها في القدس

القدس – عقدت جمعية الهلال الاحمر بالقدس امتحان دورة الاسعاف الاولي والتمريض المنزلي السادسة للمشتركين والمشتركات فيها ، واشرف على هذا الامتحان الدكتور سليم معتوق رئيس الجمعية والدكتور ابراهيم الخالدي نائب الرئيس وقد تقدم للامتحان اربعون طالبا وطالبة نجح منهم ٢٣ .

وستوزع الجمعية الشهادات في احتفال تقيمه قريبا ، وفيما يلي اسماء الذين نجحوا في الامتحان : امينة حسني البطش وكولر ابراهيم الدسوقي ورحاب احمد العيساوي وناديا احمد فيسوق وسعاد محمد يوسف وفاطمة ادم جدة وناديا مشرقي وسارة مصطفى ابو اللولة وانتصار يحيى الافغاني وزهرة وجيه مكية وعطاف دياب اللواس والهام عاطف الدويك وميمي ميخائيل كارمي ومنيرة شعبان وعبد الكريم صبحي صيام وابراهيم يوسف خليل شلير ومحمد صبحي محمود وخليل عبد رشيد السرخبي واحمد شريف الريماوي وغالب علي احمد قاسم ومحمد ابو طالب ومحمد خليل سرحان ومحمد علي العلاق .

لمراجعة دائرة الارتباط

القدس – جاءنا من دائرة الارتباط الخارجي بالقدس ما يلي : يطلب الى الاشخاص التالية اسماؤهم مراجعة دائرة الارتباط الخارجي بالقدس في اقرب وقت ممكن ما عدا ايام العطل الرسمية لامور تهمهم وهم : اسماء طبعوني من اربد وحسين عودة من اربد وانه العيسوي من القدس وتوفيق عويضة من اربد وسعيد حتحت من اربد وسميح شحتولي من بيت ونس وفاطمة زين من قلين ومحمود عتيق من طولكرم وابراهيم سالم من بيت الماء وباسمة فودة من نور شمس ومصطفى عبد القادر من اربد وثريا جريفات من اربد وسعيد شايب من جنين وصالح حماد من نابلس وحمدان التوباني من اربد وابراهيم جادالله من القدس وخسين مناصرة من اربد

بعثة الى اليونان

عمان – نسب وزير التربية والتعليم الى رئاسة الوزراء الشباب الدكتور محمد نوري شفيق وكيل الوزارة والدكتور سليم الناشف عميد معهد التعليم الزراعي والسادة شفيق الحسيني مدير التعليم الزراعي وابراهيم القادري مدير مدرسة العروب الزراعية وذيب المجالي مدير مدرسة الربة الزراعية ونور الدين الشيول مدير مدرسة الشوبك الزراعية للسفر الى اليونان لزيارة مدرسة زراعية عملية اميركية في سالونيك للاطلاع على احدث الطرق في شؤون الزراعة المتبعة فيها

نتائج تصفية العاب القوى
لمدارس الحكومة في محافظة القدس

القدس – جرت امس تصفية العاب القوى لمدارس الحكومة في محافظة القدس وكانت النتائج كما يلي :

سباق ١٥٠٠ متر الاول سعد عبد اللطيف من رام الله الثانوية . وفئة متر الاول مروان الرمحي من البيرة الجديدة والثاني اسامة بحور من رام الله الثانوية . وسباق مائتي متر الاول مروان الرمحي البيرة الجديدة والثاني احمد ذيب رام الله الثانوية وسباق ثمانمائة متر الاول باسم بحور من البيرة الجديدة والثاني احمد خليل من الاردن بالبيرة وسباق التابع الاول مدرسة رام الله الثانوية والثاني البيرة الجديدة ، ورمي القرص الاول محمود جميل من رام الله الثانوية والثاني فؤاد محمود من رام الله الثانوية ايضا ، ورمي الجلة الاول جهاد ابو زر من الهاشمية والثاني محمود جميل من رام الله الثانوية ، والرمح الاول ماجد حرز الله من عقبة جبر الثانوية والثاني سمير نصار من تراسنطا بيت لحم والوثب العالي الاول محلوق مسعود من رام الله الثانوية والثاني مروان ابو الهوى من الرشيدية والوثب الطويل الاول تيسير حجازي من الرشيدية والوثبة الثلاثية الاول تيسير حجازي من الرشيدية والثاني اسامة بحور من رام الله الثانوية والقفز بالزانة الاول داود النشاشيبي من رام الله الثانوية والثاني حرب يوسف من رام الله الثانوية .

مدارس العائدين

البيرة – وصل الى المدينة صباح امس السيد نجاح نابلسي مساعد وكيل وزارة الانشاء والتعمير يرافقه بعض الخبراء وزار الجميع بلدية البيرة واجتمعوا بالسيد وديع محيسن رئيس البلدية وبكبار موظفيها واطلعوا على المخططات الهندسية الخاصة باقامة ابنية لمدارس العائدين في منطقة مخيم الامعري . ثم قاموا بجولة تفقدية على الاراضي المذكورة .

كما وصل الى رام الله السيد وصفي ابراهيم مدير فرع الانشاء والتعمير لمحافظة القدس واجتمع بالسيد عبد القادر الجاعوني متصرف اللواء وبكبار موظفي المتصرفية ودار البحث حول امكانية ايجاد الاراضي المناسبة لاقامة مدارس جديدة للعائدين عليها .

لجان مجلس النواب

عمان – تعقد اللجنة القانونية لمجلس النواب جلسة الساعة العاشرة من صباح يوم السبت القادم للنظر في بعض القوانين الواردة في الارادة الملكية السامية بدعوة مجلس الامة للانعقاد في دورته الاستثنائية الحالية

شركة التوفير والاستثمار
المساهمة المحدودة

المركز الرئيسي – عمان – أول شارع الهاشمي

ص.ب ٥٦٠ تلفون ٢٤٤٩٤ – ٣٦١١٤

رأسمال الشركة المصرح به ١٠٠٫٠٠٠ دينار أردني

نتائج سحب الاستهلاك الشهري التاسع والتسعين لسندات التوفير لحامله

جرى في الساعة الرابعة من بعد ظهر يوم السبت الموافق ٢٣–٤–٦٦ على الاصدارات الخمسة

الاول ب – الثاني ج – الرابع هـ – الخامس و – السادس ز

تحت اشراف رئيس ديوان محافظة القدس نيابة عن معالي محافظ القدس وادارة الشركة وبحضور جمهور كبير من وجهاء المدينة والمكتتبين من اهالي مدينة القدس في قاعة كلية شميدت للبنات في القدس حسب الترتيب التالي : –

١ – على الاصدار الاول – ب – فاز الرقم ب/٢٧١٩/ بالجائزة الاولى . وبجوائز الترضية الرقم ب/٢٧١٨/٢٤/ قسطا ب/٢٧٠٩/١٨/ قسطا ب/٢٦١٩/١٢ قسطا .

٢ – على الاصدار الثاني – ج – فاز الرقم ج/٢٦٧٦/ بالجائزة الاولى وبجوائز الترضية ج/٢٦٧٥/٢٤ قسطا ج/٢٦٦٦/١٨ قسطا ج/٢٥٧٦/١٢ قسطا .

٣ – على الاصدار الرابع – هـ – فاز الرقم هـ/٧٥٩٤/ بالجائزة الاولى، وبجوائز الترضية هـ/٧٥٩٣/٢٤ قسطا هـ/٧٥٨٤/١٨ قسطا هـ/٧٤٩٤/١٢ قسطا .

٤ – على الاصدار الخامس – و – فاز الرقم – ٦٩٠١ – بالجائزة الاولى ومقدارها ١٢٥ دينارا تكفله الطفل محمد يحيى الجنابي من اهالي الكويت ويعمل والده مديرا لادارة التقليات والصيانة في وزارة الداخلية بالكويت، وبجوائز الترضية الرقم و/٦٩٠٠/٢٤ قسطا و /٦٨٩١/١٨ قسطا و /٦٨٠١/١٢ قسطا .

٥ – على الاصدار السادس – ز – فاز الرقم ز/٩٢٤٨ بالجائزة الاولى ومقدارها ٢٥٠ دينارا وتبعا لشروط السند ونظام الشركة فازت الارقام التالية بجوائز الترضية النقدية .

الرقم ز /٩٢٤٧/ ٥٠ دينارا	الرقم ز /٩٢٤٩/ ٥٠ دينارا
الرقم ز /٩٢٣٨/ ٢٥ دينارا	الرقم ز /٩٢٥٨/ ٢٥ دينارا
الرقم ز /٩١٤٨/ ١٥ دينارا	الرقم ز /٩٣٤٨/ ١٥ دينارا
الرقم ز /٨٢٤٨/ ١٠ دنانير	الرقم ز /١٠٢٤٨/ ١٠ دنانير

ان شركة التوفير والاستثمار المساهمة المحدودة اذ تهنئ الفائزين بهذا السحب لترجو ان يحالف الحظ باقي السادة المكتتبين في المرات القادمة .

ايها المواطن الكريم

باكتتابك بسند العائلة – توفير – تضمن لك ولافراد عائلتك السعادة والمستقبل الحسن فبادر بدون تاخير الى شركة التوفير والاستثمار المساهمة المحدودة في مكتبها الرئيسي في مدينة عمان – اول شارع الهاشمي – او الى اي من فروعها في المملكة الاردنية الهاشمية : خذ الايضاحات واكتتب بسند العائلة – توفير – فلعلك مع الحظ على ميعاد .

تسريحات

اتجاه لئيم

– بقلم : ابراهيم سكجها –

لسنا ندري : هل وقعت الفايننشال تايمز في سوء فهم ، ام هي تتحدث بلؤم ، ومع سبق الاصرار ، عندما تفصل ليبيا – سياسيا – عن بقيه الدول العربية ، وهي تتحدث عن نفطها ، وتاثيره المحتمل على اوروبا .

فالجريدة البريطانية تهلل للنفط الليبي باعتباره من وسائل التقليل من سيطرة النفط العربي على بريطانيا ، واوروبا ، فيما لو كان هناك جد ، واضطرت الدول العربية – لسبب ما – الى قطع بترولها عن بعض الدول الاستعمارية .

وهذا التفريق بين ليبيا والدول العربية غير ذي موضوع من وجهة النظر العربية ، لان ليبيا تحرص – كغيرها من الشقيقات – على تنفيذ اية قرارات تتخذ في نطاق الجامعة ، وحتى خارجه ، في جميع القضايا ، بما في ذلك قضايا النفط ، اذا تقرر حجبه عن الغرب ، لاي سبب ، في المستقبل .

واذا كانت ليبيا قد شذت في قضية قطع العلاقات الدبلوماسية مع المانيا الغربية ، فان هذا الشذوذ لا يمكن ان يتكرر ، لان الشعب العربي في ليبيا يستطيع ان يضع حدا للشذوذ ، ويعيد بلده الى الطريق الصحيح ، في القضايا الاخرى التي قد تعرض في المستقبل .

وتخطيء بريطانيا ، وكذلك الدول الغربية الاخرى ، اذا هي بنت سياستها على وهم امكانية تكرر الشذوذ .

فالنفط الليبي سيكون ، كغيره من النفط العربي ، سلاحا فعالا في معركة العرب ضد خصومهم .

النادي الارثوذكسي في بيت ساحور

بيت ساحور – جرت الانتخابات السنوية للدورة الرابعة للنادي الارثوذكسي العربي في بيت ساحور لانتخاب مجلس ادارة جديد بحضور ممثل عن الامن العام . وقد فاز السادة عيسى جادالله رئيسا ونجيب خوري نائبا للرئيس ويعقوب الاطرش امينا للسر وباسيل كوكاليه امينا للصندوق وفهمي سليم مساعدا لامين السر ونصري اليتيم مساعدا لامين الصندوق وعطاالله قمصيه وحنا زخريا ابو عيطه ونسيم هلال ومينا باسيل اسحق اعضاء

نادي الكبائن وبركة السباحة
في فندق الاردن انتركونتننتال
يعاود نشاطه

يوم الاحد اول ايار ١٩٦٦

ويعلن ان نماذج طلبات الانتساب سترسل بالبريد الى كل من يرغب في الانضمام الى عضوية النادي .

جميع المراسلات تعنون الى :

سكرتير لجنة العضوية
نادي الكبائن وبركة السباحة
فندق الاردن انتركونتننتال
عمارة الاردن

عدد أعضاء النادي محدود

اخبار محلية

وزير الخارجية

عمان – استقبل السيد اكرم زعيتر وزير الخارجية في مكتبه امس السفير الاثيوبي في عمان كما استقبل سفير العراق في عمان .

محافظ القدس

القدس – استقبل السيد انور الخطيب محافظ القدس في مكتبه يوم امس السيد احمد الملا القنصل العام للجمهورية العربية المتحدة بالقدس .

سفير الاردن في نيجيريا

عمان – وصل الى عمان امس السيد كامل الشريف سفير الاردن في نيجيريا

سفير تونس في الاردن

عمان – وصل الى عمان صباح امس قادما من بيروت السيد البشير المهذبي سفير تونس في الاردن المقيم في بيروت في مهمة رسمية تستغرق يومين .

مدير شرطة محافظة اربد

اربد – توافد على الزعيم سليمان الارتيمة مدير شرطة المحافظة الوجوه وكرام المتقضيات مهنئين بمناسبة خروجه من المستشفى معافى

حفلة غداء

عمان – يقيم الدكتور قاسم الريماوي وزير البلديات حفلة غداء في مطعم علي بابا يوم السبت القادم لغلبي شرف الخبراء الاجانب ممن يعملون في وزارته .

حفلة تكريمية

اربد – اقام السيد محمد الغصاونة وكيل وزارة البلديات واخوانه حفلة غداء تكريمية للسيد عبد المجيد المجالي محافظ اربد حضرها مساعد المحافظ السيد سعدي طهبوب ومديرو الاقضية ورؤساء بلديات المحافظة والوجوه والصحفيون .

« السوق العربية المشتركة »

الزرقاء – يلقي الدكتور محمد صقر استاذ الاقتصاد في الجامعة الاردنية محاضرة بدعوة من مجموعة كشافة القادسية في قاعة الغرفة التجارية موضوعها « السوق العربية المشتركة » الساعة الخامسة من مساء غد – الخميس –

مركز الحدود بالرمثا

اربد – وصل الى المدينة اليوم محمد طوقان وزير الدولة رئيس مجلس سلطة السياحة يصحبه امير اللواء راضي العبد الله مدير الامن العام والسيد علي العمن وكيل وزارة الجمارك وعقدوا اجتماعا في الرمثا حضره السيد يعقوب عويس مساعد مدير سلطة السياحة والسيد فاعور الهنداوي رئيس الجمرك وعلم ان البحث جرى في الامور المتعلقة بتنظيم شؤون الجمارك والسياحة بناء على رغبة السيد وصفي التل رئيس الوزراء في ان تعكس مدينة الرمثا وجه الاردن الناصع وقد ووفق من حيث المبدأ على انشاء مركز للجمارك والتخليص للسيارات الشاحنة يبعد عن مظلة الرمثا ثلاثة كيلو مترات على ان تبقى المظلة القديمة مركزا سياحيا فقط وسيصار الى تنظيم مداخل الحدود وتنظيفها من المرتزقة الذين يسيئون الى سمعة البلد وسيتم بناء هذا المركز خلال هذا العام .

بيوت الشباب

عمان – عقدت جمعية بيوت الشباب اجتماعا صباح امس في سلطة السياحة برئاسة نائب رئيس الجمعية السيد غالب بركات وبحث في الاجتماع موضوع استئجار بيتين للشباب في عمان والقدس كخطوة اولى في تنفيذ هذا المشروع .

وصرح السيد بركات بان السيد ذوقان الهنداوي وزير التربية والتعليم بصفته رئيسا للجمعية سوف يقابل رئيس الوزراء ويقدم له مذكرة حول اهمية فتح بيوت للشباب في الاردن ومقترحات حول وسائل تمويل هذا المشروع .

موظفو التنظيفات في أمانة القدس

القدس – وافق ديوان المحاسبة على صرف اكراميات موظفي التنظيفات في امانة القدس وعددهم ٢٨ شخصا وهم : اسحق الزعانين وخليل بدر وعبد ادعيس وكريم عبدالله وسالم الضهراوي وخليل الكراعين وورثة المرحوم عمر ناصر الدين وعبد الرحيم عبدالله وسالم ابو خليل ومحمود حسين وورثة مشعل النوري واسحق جنفزيان وورثة المرحوم علي الكراعين وورثة حمد عودة وورثة محمد علي الجعبة ومحمد حسن عليان وخليل ابراهيم عنوس وعطوان حسين ومحمد اسعد الرجبي واحمد غوشة ومحمد العباسي ومحمد عطا الحداد ومحمد النوري ومحمد شحادة وعيسى وزوز وعبد المجيد ابو اصبيح وربيع ابو سارة ومحمد موسى بدر

قرض لبلدية الربة

عمان – وافق الدكتور قاسم الريماوي وزير البلديات على منح بلدية الربة قرضا قدره ٢٥٠٠ دينار لتنفيذ عدد من المشاريع العمرانية فيها

رحلة مدرسية

رام الله – قام مديرو وطلاب مركز تدريب المعلمين التابع لوكالة الغوث برحلة الى محافظة البلقاء زاروا خلالها معالمها الرئيسية .

سينما القدس – تقدم ليلة الزفاف – احمد مظهر • سعاد حسني • احمد رمزي • حسين رياض – الخيول الستة « ملون » (6 BLACK HORSES) – دني مورفي • دان دوريا – الحفلات ٣٫١٥ و ٧٫٣٠ مساء – ترقبوا : بياع الخواتم فيروز

سينما الحمراء – تقدم اعظم انتاج سينمائي خارق على شاشة جوانز اوتكار لحن السعادة THE SOUND OF MUSIC – بالسينما سكوب والالوان – جولي اندروز • كريستوفر بلومر • اليانور باركر • بيتي وود – الحفلات ٣٫٣٠ و ٧٫٣٠ مساء – الرجاء حجز التذاكر مقدما – ترقبوا : كيف تقتل زوجتك

سينما النزهة – « شمشون المنتصر » SAMSON AND THE SLAVE QUEEN – بالسينما سكوب وبالالوان – بطولة : لن ستيل – ٢ – الحب الصامت AANDHI AUR TOOFAN – الحفلات ٣٫٣٠ و ٧٫٣٠ مساء – ترقبوا : الفلم الهندي الكبير خاندان – بالالوان الطبيعية

سينما الجميل – تقدم الفلم الغنائي الكبير « عتاب » – سميرة توفيق • محرم فؤاد • ملك سكر – طريد الفردوس – فريد شوقي • سميرة احمد • نجوى فؤاد – الحفلات ٣٫٣٠ و ٧٫٣٠ مساء – ترقبوا : الفلم الهندي الكبير خاندان القوي من سنجام بالالوان

سينما دنيا – ١ – غرام بعد الظهر LOUE IN THE LOVE IN THE – اودري هيبورن • جاري كوبر • موريس شيفاليه – ٢ – مطاردة رجل CHASSE A LHOMME – جان بول بلموندو • فرانسواز دورليك – الحفلات ٣٫٣٠ و ٧٫٣٠ مساء

سينما الوليد – تقدم هارب من الايام – فريد شوقي • سميرة احمد • محمود المليجي • صلاح قابيل والمطرب الشعبي • محمد طه – عروس النيل – ملسون – لبنى عبد العزيز • رشدي اباظه • عبد المنعم ابراهيم – الحفلات ٣٫١٥ و ٧٫٣٠ مساء

سينما ريفولي – تقدم مغامرة الافلام الهندية ظرزان الهند – بطولة : فزادا • انديرا – سكوب وملون – انتصارات المصارعون العشرة – دان فاديس • هلكا لا بن – الحفلات ٣٫٣٠ و ٧٫٣٠ مساء – ترقبوا : فاتنة الجماهير

سينما بيت لحم – ١ – فن الحب بالالوان THE ART OF LOVE – بطولة : جيمس كارنر • انجي دكنسون • ديك فان دايك – اليك سومر – المتمردون الاربعة THE BROKEN LAND – بالسينما سكوب – كليف سايلور • ديانا دارن – الحفلات ٣٫١٥ و ٧٫٤٥ مساء

سينما الشرق – تقدم الفلم التاريخي الكبير انتقام سبارتاكوس – سكوب وملون – بطولة : جوردن ميتشيل • روجر براون • سينيلا جابيل – ٢ – من غير أمل – بطولة : كمال الشناوي • شويكار • مديحة يسري • عبد المنعم ابراهيم – الحفلات ٣ و ٧٫٣٠ مساء

سينما الامل – تقدم فلم الشباب والحب والمرح ١ – المغامرون الثلاثة – بطولة : سعاد حسني • احمد رمزي • حسن يوسف • محمد عوض – ٢ – كرتوش CARTOUCHE – سكوب وملون – بول بلوموندو • كلوديا كردينال – الحفلات ٣ و ٧٫٣٠ مساء

هكذا من الأصل

اتفاقية لتطوير الادارة العامة

بين الحكومة والوكالة الاميركية للانماء

عمان - وقعت في مجلس الاعمار امس اتفاقية لتطوير الادارة في الاردن بين مجلس الاعمار والولايات المتحدة الاميركية للانماء الدولي في الاردن وهذه الاتفاقية تشكل حلقة من سلسلة اتفاقات المساعدات الاقتصادية والفنية للاردن

وقد تعهدت الوكالة الاميركية بموجب هذه الاتفاقية برصد مبلغ ٩٠٫٧٠٠ دولار لتوفير عدد من الخبراء في شؤون الاحصاء والضرائب والمحاسبة واعداد الموازنة والشؤون المتعلقة بادارة البنك المركزي وحسابات الاقراض الزراعي وعمليات الاقراض والتوفير في المملكة

وتنص الاتفاقية على تقديم مبلغ ٨٥ الف دولار من اصل قيمة الاتفاقية لتمويل شراء بعض الاجهزة والالات الحاسبة والاحصائية اللازمة لعمليات تنسيق المعلومات الاحصائية

وقد وقع الاتفاقية عن الجانب الاردني الدكتور نجم الدين الدجاني نائب رئيس مجلس الاعمار بالوكالة ووقعها عن الجانب الاميركي المستر جوزيف ويلر مدير الوكالة الاميركية وحضر التوقيع الدكتور حنا عودة مدير دائرة الدراسات والتخطيط والتمويل في مجلس الاعمار والدكتور داود تورسي مساعده وعدد من موظفي المجلس والوكالة

مجلس النواب

عمان - يعقد مجلس النواب جلسة الساعة العاشرة من صباح يوم السبت ... لاستكمال البحث في مشروعي ... الضباط وخدمة الضباط في ... المسلحة الاردنية ومشاريع ... الاحوال المدنية والاوقاف ... وضريبة الابنية والاراضي ... مناطق البلديات ومشروع قانون ... الضرائب والرسوم المستوفاة من ... المستوردة والمصدرة والمصنوعة ...

دورة لمهندسي المياه في البلديات

نابلس - قررت سلطة المياه ... اقامة دورة لمهندسي وموظفي ... المياه في البلديات لتدريبهم على ... النظر في هذا المضمار وستعقد ... ايام الدورة صباح اليوم في عمان ... شهرا .

معرض فني

القدس - وجه مدير التعليم في ... القدس رفاع الدعوة لحضور ... معرض التربية الفنية السادس ... القدس الابتدائية برعاية ... انور الخطيب محافظ القدس ... الساعة العاشرة من صباح يوم السبت ...

... جاءنا من مدير التربية والتعليم ... القدس ان المعرض يستقبل ... من الهيئات التدريسية ... يوم السبت الموافق ... ٦٦ بعد الظهر من الساعة الثالثة ... الساعة السابعة مساء ويوم ... ٦٦ من الساعة التاسعة ... حتى الواحدة ظهرا ومن الثالثة ... حتى السابعة فقط

جمعية عتيل

نابلس - عقد اجتماع في بلدة عتيل ... السيد فتحي شديد مدير ... الشؤون الاجتماعية وممثلو الجمعيات ... الخيرية بالمحافظة حيث تم التحضير ... انشاء اول جمعية خيرية في بلدة ... عتيل تهدف الى تحقيق الخدمات ... الانسانية فيها

طابع تذكاري لدورة تنس الطاولة

عمان - ابلغت اللجنة الاولمبية ... الاردنية الاتحاد الاردني لتنس الطاولة ... موافقة مجلس الوزراء على اصدار ... طابع بريد تذكاري بمناسبة اقامة ... الدورة العربية الرابعة لتنس الطاولة ... في الاردن خلال شهر اب القادم .

قرية بير نبالا

القدس - تلقت محافظة القدس ... شكوى من مخاتير قرية بير نبالا بان ... شركة الباصات العاملة في قريتهم ... تعمل على تامين نقل السكان ... الصباح الى المدينة حسب التعليمات ... الصادرة اليها وطلب المخاتير العمل ... على تلافي موضوع الشكوى .

جمعية تنظيم الاسرة

نابلس - صرح الدكتور وليد القمحاوي نقيب اطباء الاردن بان جمعية تنظيم الاسرة قررت فتح فروع للجمعية في عدد من القرى الكبيرة في محافظة نابلس لتتمكن من تحقيق رسالتها في توجيه القرويات للمحافظة على صحة الامهات والاطفال والنهوض بالمستوى الاجتماعي والصحي بين السكان .

وفد معان يشكر عظمة الشيخ شخبوط ويدعوه لزيارتها

اطلاق اسمه على احد شوارعها بعد اعمارها واعادة بنائها

عظمة الشيخ شخبوط بن سلطان يتوسط وفد مدينة معان « تصوير فلوطي »

عمان - قابل وفد يمثل محافظة معان عظمة الشيخ شخبوط بن سلطان حاكم امارة ابو ظبي في قصر الضيافة صباح امس ورفع الى عظمته الشكر باسم المحافظة على تبرعه السخي لاغاثة منكوبي معان والاسهام في اعمار مدينتهم التي دمرها الفيضان مما كان له اكبر الاثر في تخفيف آثار النكبة التي حلت بهم وقابله الشعب الاردني عامة واهالي محافظة معان بصورة خاصة بالعرفان والتقدير لنخوته العربية الاصيلة .

وضم وفد محافظة معان النواب السادة ابراهيم كريشان وزهير مطر وفيصل بن جازي ورئيس واعضاء المجلس البلدي في معان .

وقد وجه الوفد الدعوة الى عظمة الضيف لزيارة محافظة معان ليتسنى لاهلها الاعراب عن مشاعرهم وتقديرهم لمبادرة عظمته الى مد يد العون لهم في المحنة التي تعرضوا لها بسبب الفيضان فاعرب عظمته عن امله بان تتيح له الظروف فرصة مناسبة لتلبية هذه الدعوة في المستقبل كما ابدى اعجابه الشديد بالنهضة العمرانية الجبارة التي لمس معالمها في هذا البلد كما اعرب عن سروره لهذه الزيارة التي اتاحت له الفرصة للتعرف على الاردن وشعبه العربي العريق والاطلاع على مدى التقدم والازدهار اللذين حققهما بتوجيهات ورعاية جلالة الملك الحسين المعظم .

وابلغ الوفد عظمة الضيف عزم بلدية معان على اطلاق اسمه على احد شوارع المدينة بعد اعمارها واعادة بنائها عرفانا بموقفه ومبادرته الى مساعدتهم فور سماعه بوقوع كارثة الفيضان .

وقد القى النائبان السيدان ابراهيم كريشان وزهير مطر كلمتين رحبا فيهما بعظمته في بلده الاردن ضيفا على اخيه الحسين العظيم وشعبه الوفي وكررا في كلمتيهما الاعراب عن مشاعر اهالي محافظة معان وشكرهم على تبرعه الكريم لمنكوبي الفيضان كما اعربا عن اعتزاز شعب الاردن بزيارته لهذا البلد العربي الصابر المرابط على خطوط الفداء .

الزرقاء - افتتح السيد فارس الصرايرة متصرف اللواء ومدير التربية والتعليم السيد امين الخطاب يصحبهما مساعد المتصرف السيد عزيز الكباريتي ومدير الشرطة وعدد من الموجهين التربويين معرض التربية الفنية ووسائل الايضاح في مدرسة فاطمة الزهراء الابتدائية وقامت الانسة سميرة ايدك مديرة المدرسة بشرح تفصيلي عن المعرض لهذا العام

المطلوبون لتسلم وثائقهم

المعادة من الجمهورية العربية المتحدة

عمان - على السادة والانسات التالية اسماؤهم او ذويهم مراجعة قسم البعثات في وزارة التربية والتعليم لتسلم شهاداتهم ووثائقهم التي اعيدت من الجمهورية العربية المتحدة وهم : ابراهيم البعش واحمد صالح واحمد شاهين والياس حداد وانور العقلة وتيسير سليمان وجمعة منسي وجورج نصار وحمزه كلبونه وخليل الوفائي ورجا سماره ورفعت سمارة ورحاب الشامي ورقية قاقيش ورياض عبد الباري وسميح عطوان وسلامة الزبيدي وسعاد لشواتي وطارق الحسيني وعادل كنكري وعزت يونس وعفيف عبد الهادي وعلي العمري وعصمت حجازي وعيسى مصطفى وعلي ازحيمان وعدنان ابو زر وغازي الحاج قاسم وفوزي المتولي وفخري مناور وفريال العطعوط وفيصل شومان وليلى مسعود ومحمود الفول ومحمد زاهي الخياط ومحمد انيس السلماني ومصطفى الشيخ وابراهيم ديب واحمد سعيد شهوان واحسان علاء الدين وامل الحسيني والمازه لزع وجمال سليمان وجودة نصار جودة وحسام وحنا البرديل وداود سابا ورواتب عيسى ورفيق صباح وربيعة عبد الغني ورياض مصطفى وزايد عبدالله وسمير القصير وسحر مراد وصبحي الحاج حسن محمد وعصام مامه وعصام المصري وعدنان مصطفى وعبدالرحيم سمارة وعدنان عبد الكريم وعمر النمري وعبد الرحيم الجوهري وعمر كمال وعلي ابو ميزر وفيث ابو غزالة وفدوى سمور وفريد ناصر وفتحي شومان ولبيب قمحاوي ومحمد فاروق زلاطيمو ومحمود حمدان ومحمد ناظر عبد الجواد وملك شعبان ومروان مصطفى ومنيف الرفيدي ومنذر القاسم ومحمد عرفات سبع العيش ومحمد جميل عبدالله ومروان طهبوب ومفلح بزيز ونبيل كنعان ونافذ جابر وناصر الدين دروزه ونديم علم الدين وهشام الحياصات ويحيى زعيتر ويوسف حطاب وموسى برهوم ومنير حدادين ومازن العايد ومحمد وجدي هاشم ومحمد ناصر الظفر ونوال القاخودي وتجوت عبد الرحيم ونزار الكسنزي وثمر الماضي وهيام استيتية ووليد بركات ويوسف ابو صبيح

نشرة عن نابلس

نابلس - قام وفد عن جمعية اصدقاء الشرق الاوسط الامريكية بزيارة نابلس واجتمعوا الى رئيس البلدية السيد حمدي كنعان وقد قدم لهم رئيس البلدية تقريرا مفصلا عن النشاط العمراني والاجتماعي في المدينة لنشره في بعض الصحف الامريكية .

ندوات ثقافية

نابلس - قررت نقابة عمال وموظفي الصناعات اقامة ندوات ثقافية بين فترة واخرى لتوجيه المشتركين الى كافة النواحي التي تعود عليهم بالخير العميم .

اهتمام غرفة تجارة نابلس

بتحصيل الرسوم حتى نهاية ٣١-٣-١٩٦٧

نابلس - صرح السيد احمد خليفة مدير الغرفة التجارية بنابلس بان الغرفة تولي موضوع الهواتف وصناديق البريد ورخص اجهزة التلفزيون اهتمامها البالغ وان رئيس واعضاء الغرفة قابلوا محافظ نابلس السيد نايف الحديد وشرحوا له قيام دوائر البريد بتحصيل رسوم رخص صناديق البريد والتلفزيون الى المدة المنتهية في ٣١-٣-٦٧ ومخالفة هذا الاجراء للاوامر المالية وقد وعد المحافظ بدراسة الموضوع مع المسؤولين في عمان .

وتناول السيد خليفة بحث عدد من المواضيع التي هي موضع اهتمام الغرفة التجارية فاكد ان موضوع الحراسة الليلية هو موضع اهتمام البلدية والمحافظة والامن العام وان البلدية اعدت نظاما خاصا للحراسة رفع الى مجلس الوزراء لاقراره .

كما ابان ان الغرفة التجارية رفعت طلبا الى وزارة المالية «الجمارك» بناء على رغبة الجمهور تطلب فيه التخليص على البضائع الواردة الى مطار القدس في جمرك نابلس وخاصة العينات البسيطة التي لا تتحمل قيام التجار بالسفر خصيصا الى القدس لانجاز المعاملات الجمركية اللازمة ، الا ان وزارة المالية رفضت هذا الطلب واعرب السيد خليفة عن امله بان تعود وزارة الجمارك عن قرار الرفض لتسهيل اعمال المواطنين وازالة اسباب الشكوى .

رخص الباصات

القدس - قدمت جمعية اصحاب شركات الباصات في محافظة القدس طلبا الى لجنة السير المحلية بان يصار الى اصدار تراخيص الباصات لمدة سنة وليس لمدة ستة اشهر

انباء الرياضة

بطولة تنس الطاولة للمعلمين

عمان - تقام التصفية النهائية لبطولة المملكة في تنس الطاولة للمعلمين الساعة العاشرة من صباح يوم الجمعة ٦ ايار القادم في قاعة امانة العاصمة تحت رعاية السيد ذوقان هنداوي وزير التربية والتعليم حيث يوزع الكؤوس على الفائزين الاربعة الاول ويشترك في المباريات المعلمون السادة : نادي خوري وجمال غانم واحمد قطرميز ومحمد عوض شتات وزكريا ابو حميدة ونادر خوري وابراهيم جنكات وصليبا هلال

ويحكم هذه المباريات الحكام السادة : كمال الجقة وعبداللطيف الصباغ وهشام كمال وعدنان الكردي ومحمد خير مامسر وصالح بسيوني وريمون زبانة وصالح حسن

بين الاردن ولبنان

عمان - كتب الاتحاد الاردني لتنس الطاولة الى الاتحاد اللبناني مقترحا اجراء مباريات دولية في تنس الطاولة بين المنتخبين الاردني واللبناني في كل من الاردن ولبنان

فرق الدرجة الثانية

عمان - اوصى مجلس الاتحاد الاردني لكرة القدم الى اللجنة الاولمبية بتعديل المادة ٤٢ من قانون اللجنة الاولمبية والاتحادات الرياضية لعام ١٩٦١ بحيث يحق لفرق الدرجة الثانية الاشتراك في انتخابات الاتحاد

وتقرر دعوة سكرتيرة اندية الدرجة الثانية في الضفة الغربية الى اجتماع يعقد الساعة العاشرة من صباح يوم الجمعة القادم في نادي الموظفين بالقدس لتاليف لجنة منطقة في الضفة الغربية .

وقرر المجلس اقامة دوري بطولة اندية الدرجة الثانية من تاريخ ١٧-٦-٦٦

دوري الدرجة الاولى

عمان - قرر مجلس الاتحاد الاردني لكرة القدم اقامة دوري بطولة اندية الدرجة الاولى من تاريخ ١٧-٦-٦٦

بطولة محافظة نابلس

طولكرم - جرت مباراة في كرة القدم على بطولة مدارس محافظة نابلس باشراف السيد فريد بركة المساعد الاداري لمدير التربية والتعليم والموجه الرياضي على ملاعب معهد الحسين الزراعي بين فريقي مدرسة طولكرم والمدرسة الغزالية بنابلس وقد تغلب فريق طولكرم بثلاث اصابات مقابل لا شيء .

في الكرة الطائرة

عمان - جرت بعد ظهر امس مباريات المصافحة بالكرة الطائرة لفرق المدارس الاعدادية على ملعب مدرسة الاشرفية الثانوية ، وقد فازت مدرسة صلاح الدين الاعدادية بالبطولة وتسلمت الكاس الفضية التي تبرع بها السيد مصطفى حسن الجركس

بطولة كرة السلة

البيرة - فاز فريق مدرسة الفرندز المذكور على فريق مدرسة الحسين الثانوية بعمان بستين نقطة مقابل ثلاثين في مباراة بكرة السلة جرت بينهما للحصول على بطولة الاردن وقد تسلم فريق الفرندز الكاس المقدمة من وزير التربية والتعليم .

مجموعة البيرة الكشفية

البيرة - عقدت الهيئة الثقافية لمجموعة البيرة الكشفية جلسة يوم امس استعرضت خلالها اعمالها ونشاطاتها وقررت افتتاح نوتها الادبية في الاسبوع الاول من الشهر القادم باشراف متصرف اللواء السيد عبد القادر الجاعوني .

انتهاء التطعيم ضد شلل الاطفال

عمان - اعلن الدكتور احمد ابو قورة وزير الصحة ان الوزارة فرغت تماما من اعطاء الجرعة الثالثة والاخيرة من مطعوم شلل الاطفال في كافة انحاء المملكة

وقال الدكتور ابو قورة ان الوزارة اعدت في مخططاتها لهذا العام ان تقوم في كل عام بمثل هذه الحملة لتطعيم الاطفال الذين لم يجر تطعيمهم في السابق . وقال ان عدد الاطفال الذين جرى تطعيمهم هذا العام كان كبيرا الامر الذي يدل على مدى تفهم المواطنين لمعنى التطعيم وفوائده وعلى جهد الوزارة ازاء عمليات توزيع المطاعيم الى كل بقعة في المملكة

تفقد معاهد الشؤون في رام الله

البيرة - وصل الى المدينة السيد علي زايد من مفتشي وزارة الشؤون الاجتماعية والعمل وزار المدرسة العلائية للمكفوفين واجتمع بالسيد صبحي الدجاني مديرها واعضاء الهيئة التدريسية واطلع السيد زايد على مناهج المدرسة وشؤونها ثم زار بقية معاهد الشؤون في رام الله والبيرة .

× × ×

مذكرة دعوة

صادر عن محكمة الاستئناف بالقدس

استئناف حقوق

٦٧٩ - ٦٥

المستانف : حارس املاك العدو بالاضافة لوظيفته وكيله المحامي شفيق عسل

المستانف عليهم : فاطمة موسى محمد ابو حمدة واخرين من قرية بيت حنينا

الى المستانف عليهم :

١- وديع وجليله ونبيهه ونبيه اولاد نمر سالم المصري من رام الله ومجهولين محل الاقامة .

٢- عبد الله وعبد من ورثة جمعة عبد الله وعيسى داود من بيت حنينا ومجهولين محل الاقامة .

٣- محمد عبد الله محمد من بيت حنينا ومجهول محل الاقامة .

٤- محمد حسين سلامه من بيت حنينا ومجهول محل الاقامة .

٥- عبد اللطيف عثمان من بيت حنينا ومجهول محل الاقامة .

يقتضي حضوركم الى محكمة الاستئناف بالقدس يوم الاحد ٢٩-٥-٦٦ الساعة ٨ صباحا للرد على الاستئناف المقدم من المستانف ضد قرار قاضي تسوية الاراضي بالقدس بتاريخ ١٢-٧-٩٦٥ بالقضية رقم ١٣٦-٢٨٨ « بيت حنينا » المتضمن رد اعتراض المستانف عن تسجيل قطع الاراضي المبينة في لائحة الدعوى باسماء المستانف عليهم فاذا لم تحضروا جميعكم او احدكم ولم ترسلوا وكيلا قانونيا عنكم فسوف ينظر في هذا الاستئناف بغيابكم ويمكن لاي منكم الحصول على صورة عن لائحة الاستئناف وصورة عن القرار المستانف من ديوان هذه المحكمة خلال هذه المدة تحريرا

حسين عودة

رئيس ديوان محكمة الاستئناف بالقدس

قانون موحد للجمارك العربية

عمان - صرحت مصادر وزارة الجمارك بان اللجنة الجمركية الدائمة التي عقدت اجتماعاتها في القاهرة في الفترة الواقعة ما بين ١٢-٢٥ الجاري استكملت دراسة مشروع القانون الموحد للجمارك وسيعرض على الدول المعنية بالصيغة التي اقرتها اللجنة لابداء وجهات النظر الاخيرة حوله في مدة لا تتجاوز شهر تشرين الثاني المقبل تمهيدا لعرضه على مجلس الوحدة الاقتصادية لاقراره بالصيغة النهائية ويذكر ان هذا المشروع يضم ٢٢٦ مادة . كما بحثت اللجنة الجمركية امكانية انشاء منطقة حرة في دول السوق العربية والرها على اتفاقية السوق وقد تقرر احالة هذا الاقتراح على اللجنة الاقتصادية لدراسته وتقديم التوصيات اللازمة بصدده

تعديل قانون اعفاء الاوقاف

عمان - رفع الدكتور قاسم الريحاوي وزير البلديات مشروع قانون معدلا لقانون اعفاء الاوقاف الخيرية من الضرائب والرسوم

مهرجانات البيرة

البيرة - وجه السيد وديع محيسن رئيس بلدية البيرة كتابا الى عدد من اهل العلم والادب للمساهمة بانتاجهم الادبي والشعري وتقديمه الى لجنة مهرجانات السياحة والاصطياف في المدينة التي ستبدأ بعقد اجتماعاتها في اوائل الشهر القادم للاعداد لمهرجانات السياحة والاصطياف التي ستقام في البيرة في الصيف القادم .

مشروع مياه الزرقاء

الزرقاء - وصلت الى المدينة امس بعثة البنك الدولي التي تزور الاردن حاليا وقامت بزيارة لدار البلدية حيث اجتمعت الى السيد فارس الصرايرة متصرف اللواء ورئيس لجنة البلدية ودار البحث حول مشروع المياه الجديد في الزرقاء والترتيبات المتعلقة بالشروع في تنفيذه . وذكر السيد الصرايرة ان البلدية ستباشر بتنفيذ هذا المشروع في المستقبل القريب

تبرع سخي

عمان - سلم سماحة الشيخ عبد الله القلقيلي مبلغ خمسمائة دينار الى مدرسة البر بابناء الشهداء باريحا تبرع به المجلس التاسيسي لرابطة العالم الاسلامي في المملكة العربية السعودية

مخالفات حظر الرعي

رام الله - رفعت متصرفية لواء رام الله مخالفات حظر رعي الماعز الى مديرية الشرطة لمحاكمة اصحابها

× × ×

محكمة تسوية الاراضي

القرية - بيت صفافا

رقم القضية - ١٣-١٤٤

المعترض - حمدة بنت عبد الله برهوم - بيت صفافا . وكيلها المحامي - محمد موسى سليمان - القدس

المعترض عليه -١- عيسى رشيد برهوم - بيت صفافا .

٢- موسى رشيد برهوم - عمان - شارع السلط .

قرار

تقدمت حمدة بنت عبد الله برهوم بهذه الدعوى ضد المدعى عليهما بالاضافة الى ورثة والدهما ضد عيسى وموسى اولاد رشيد برهوم طالبة التعويض على اعتبار انهما قد احرزا بطريق الغش والاحتيال على تسجيل القطعة رقم ٣٨ من الحوض رقم ٣٠٢٨٣ - بيت صفافا باسمهما واسم ورثة والدهما بنسبة ثلاثة ارباع هذه القطعة .

وفي المحاكمة الجارية وبعد ان تقرر اجراء محاكمة المدعى عليهما غيابيا قدمت المدعية بياناتها وهي سند التسجيل وحجة حصر الارث وشهادة حمدة برهوم وسهام عيسى رشيد والشاهد الخبير السيد توفيق القدومي لهذا واستنادا للبيانات الغير مناقضة ولكون هذه الدعوى قد قدمت ضمن المدة القانونية اقرر الحكم بالتعويض للمدعية بمبلغ الفي دينار كما جاء بشهادة الخبير استنادا للفقرة الرابعة من المادة الرابعة عشرة من قانون التسوية مع الرسوم والمصاريف وعشرة دنانير اتعاب محاماة ، صدر بتاريخ ٢١-٢-١٩٦٦ .

قاضي محكمة تسوية الاراضي

فايز حيفضين

الاعداد لوداع عظمة الشيخ شخبوط

عمان - جاءنا من مدير التربية والتعليم في محافظة عمان ما يلي : تقرر ان تشترك الفرق الكشفية وفرق المرشدات في جميع مدارس مدينة عمان الحكومية والخاصة في وداع سمو حاكم امارة ابو ظبي يوم الخميس القادم بتاريخ ٢٨-٤-٩٦٦ فيرجى ان تكون الفرق الكشفية وفرق المرشدات بلباسها الرسمي واعلامها في تمام الساعة التاسعة والربع من صباح اليوم المذكور مصطفة في الاماكن التي وقفت فيها في مدخل المطار المدني عند استقبال سموه . كما تقرر ان يشترك في الوداع ايضا طلاب جميع المدارس الحكومية والخاصة التي اشتركت في استقبال سموه ويرجى ان يكون طلاب المدارس مع مديريها ومعلميها في تمام الساعة التاسعة والربع من صباح اليوم المذكور في الاماكن التي وقفوا فيها عند استقبال سموه في شارع المحطة - المطار

وزير الاقتصاد يتفقد مصانع السياحة

القدس - يقوم السيد حاتم الزعبي وزير الاقتصاد الوطني صباح غد الخميس بزيارة استطلاعية لمصانع صناعات الاراضي المقدسة وبعد الظهر يجتمع الوزير في مقر الفندق الوطني بالقدس باصحاب هذه المصانع والى اصحاب محلات بيع التحف الشرقية للتداول معهم في الامور التي تهمهم وسيكون كل اجتماع منفصلا

مشاريع توسيع ميناء العقبة

عمان - تدرس السلطات المختصة اعداد تقرير خاص عن احتياجات ميناء العقبة بغية توسيعه وتعميقه لمواجهة حاجات الاستيراد والتصدير المختلفة عن طريقه حاضرا ومستقبلا تمهيدا لتقديم هذا التقرير الى الوفد الالماني الذي يمثل بنك كريدت والذي سيصل الى الاردن في اليوم الثامن من الشهر القادم للبحث مع المسؤولين في موضوع تقديم العون الفني والمالي لهذه المشاريع .

دعوة وفد فرنسي لزيارة الاردن

عمان - بعث السيد عبدالله ملاح سفير الاردن في باريس بمذكرة الى الحكومة يقترح فيها بمناسبة قرب افتتاح الخط الجوي بين عمان وباريس الذي ستفتتحه شركة « عالية » الخطوط الجوية الملكية الاردنية في الشهر القادم دعوة عدد من كبار المسؤولين ورجال الدين والمال والتجارة الفرنسيين لزيارة الاردن زيارة رسمية للاطلاع على معالم النهضة في البلاد واوضاع العائدين في المخيمات وزيارة الاماكن المقدسة والاثرية في البلاد

الاتصال الهاتفي بين الاردن والعراق

عمان - صرح السيد تيسير طوقان مدير الدائرة السياسية في وزارة الخارجية بان وفدا من وزارة المواصلات سيغادر عمان في نهاية الشهر الجاري الى بغداد للاجتماع بممثلين عن هيئة المواصلات العراقية للبحث في موضوع زيادة الاتصالات السلكية بين عمان وبغداد وسيضم الوفد السادة حمزه شاويش مساعد وكيل وزارة المواصلات الفني والياس الصناع المدير المالي في الوزارة وعارف البوريني رئيس قسم الخطوط الخارجية

بين مدراء التربية

عمان - قرر السيد ذوقان الهنداوي وزير التربية والتعليم نقل السيد محمد الرجا المسعود مدير التربية والتعليم لمحافظة البلقاء مديرا للتربية والتعليم لمحافظة اربد ونقل السيد عبد القادر ناجي العمري مراقب التوجيه التربوي في اربد مديرا للتربية والتعليم لمحافظة البلقاء اعتبارا من ٣٠ الجاري

موازنة رمون

رام الله - قدم السيد عبدالله احمد رئيس المجلس القروي برمون موازنة المجلس الى متصرف اللواء وبلغت حوالي الف دينار

على الهامش

الى أمانة القدس

بقلم : مروان العسلي

من الخطوات الجليلة التي تنوي امانة القدس ان تخطوها في سبيل تحسين اوضاع المدينة ، ان تستغل قطعة الارض المسماة بالصمصومية الكائنة على طريق نابلس ، لجعلها موقفا للسيارات والباصات حتى تخفف عن حدة الاكتظاظ القائم حاليا في بعض شوارع البلدة ..

وهذه الخطوة جديرة بان تشكر مجلس الامانة عليها ، لما يعود منها بالنفع على شؤون البلد ..

ولكن يبدو ان امانة القدس تريد ان تخطو هذه الخطوة غير منتبهة الى انها تفعل ذلك موقعة بعض الضرر على بعض المواطنين دون ان يكون لهم اي ذنب .

ففي ارض الصمصومية حاليا ، اقام بعض اشخاص مصالح لتعاطي العمل وحتى يكون لهم من وراء ذلك رزق لهم ولعيالهم .. وهؤلاء في غالبيتهم ، اقاموا كراجات او محددات او دكاكين .. وقد كلفتهم الانشاءات جهودا ومالا ، وهم بفضل هذه الانشاءات يترزقون ويكسبون ويضمنون بقاء العيش المستور لافراد عائلاتهم ..

والذي فهمناه ان هؤلاء ابلغوا مؤخرا بضرورة اخلاء الارض ونقل انشاءاتهم الى اماكن اخرى حتى يتسنى للامانة المضي في مشروعها ..

ونقول في هذه التبليغات انها خطوة محمودة وانها ضرورة يتوجب علينا تاييدها لما في الامر من الفوائد الجمة التي تعود على البلد بالخير ، ولكن هل يجب ان نترك هؤلاء ، اصحاب الانشاءات ، يتحملون العبء كله من اجل اخلاء الارض ؟ . وهل يجب ان تتركهم امانة القدس عرضة للتاثر ماديا واقتصاديا ، وعرضة لفقدان مصادر دخلهم ولو الى حين ، دون ان تساعدهم الامانة ضمن الامكانيات المعقولة ..

ان بين هؤلاء من يعيشون يوما ليوم بعد ان يصرفوا ساعات النهار في العمل المضني من اجل كسب لقمة العيش ، وان نقل انشاءاتهم لا تتم بسرعة فائقة ودون بذل بعض مصاريف الهدم والبناء والنقل .

والذي نرجوه من امانة القدس ان تنصف هذه الفئة من المواطنين ، وان تمد لهم يد العون بنوع من التعويض الذي من شانه ان يساعدهم على عدم انشاءاتهم وبناء غيرها .

وكلنا امل بان تخطو امانة القدس هذه الخطوة ، اخذة بعين الاعتبار خير البلد المقدس ، وخير مواطنيه المتضررين من هذا المشروع .

« مروان العسلي »

اعلان

اعلن لاصحاب قطع الاراضي المبينة ارقامها بأدناه والكائنة بحوض ١٧ الملفوف الشمالي بانه قد تحقق عليهم بموجب المادة ٢٢ من قانون الاستملاك لسنة ١٩٥٣ قيمة الشرفية المبينة ازاء اسم كل منهم ، وهذه القيمة فرضت نتيجة للتحسن الذي طرأ على قطع اراضيهم بسبب قيام الامانة بفتح وتعبيد وتزفيت الشارع العام المار امامها .

وعليه اعلن للمكلفين المذكورين لمراجعة قسم المحاسبة لدى الامانة لدفع القيمة المتحققة على كل منهم ، وفي حالة تخلفهم عن الدفع ، ستضطر الامانة لتحصيل قيمة الشرفية المطلوبة منهم وفق احكام القانون .

امين العاصمة

المهندس احمد فوزي

ربع قيمة الشرفية فلس دينار		رقم القطعة والحوض	اسم المالك
٣٦٧	٢٦	١٥٨	السيد شحاده سلامه الطوال
٥٦٨	٢٥	١٥٩	السيد موسى حسين ابو الراغب
١٦٦	٢٧	١٥٦	السيد موسى حسين ابو الراغب
٧٤٤	٤٤	١٥٧	السيد نصري الياس مقحار وشريكه السيد شحاده سلامه الطوال
٥٤٨	٤١	٤٠٨	السيد سامي سليمان عصفور
٩٦٥	٢٧	٢٣٧	السيد عطا الله علاوي الكباريتي
٩٦٥	٢٧	٢٣٦	السيد بسام رياض المفلح واخيه
١٦٦	٢٧	٥١٩	السيدة بشرى عزت كمال واختها
١٦٦	٢٧	٢٣٨	السيدة هيفاء كاظم عاشور وشركاها
٣٦٧	٢٦	٥٤٩	السيد كمال كامل زكريا
٣٦٧	٢٦	٥٧٧	السيدة لوريس محمد اخضير

أهلا بكم في

موسم تصدير البضائع الصينية - ربيع - ١٩٦٦

في كانتون - الصين من ١٥ نيسان الى ١٥ ايار سنة ١٩٦٦

بين الناس ...
الأدب والأدباء والحياة

ثم .. صمت البئر !!

كان حوارا جميلا بارعا ..

ذاك الذى اجراه كاتبه بين بئر يقوم على شاطىء نهر ، وبين ذلك النهر ، الممعن في جريانه ، والمنطلق الى البعيد المجهول ..

ويقول البئر للنهر :

« انك ايها النهر الممعن في الجريان ، لا تصل الى ما انفرد فيه من مزايا ، فانا منيع الجدار ، عميق الغور ، حصين الموقع ، صافي الماء بارده اذا ما اهل الصيف ، يجد الظمآن عندى ما يطفىء غليله ويبرد ظمأه ..

واما انت ..

لما انت ايها النهر ، فما اكثر الوحول عند شاطئك ، وما اقبح ذلك الصوت الذى ينبعث من هدير التيار فيك ، ولطالما تكدر مياهك القوارب ، حين تمخر عبابك ، وهى تمضى هابطة مصعدة فوق صفحتك ..

وحين يقصدك الظمآن يلتمس عندك شربة ماء ، لا يملأ فمه منك غير هذا الماء العكر ، الذى لا يساغ لنه طعم ، ولا يجد فيه شاربه ما يجتذبه من مذاق مائى العذب السلسبيل ..

قال البئر ذلك كله للنهر ..

وظل النهر ينساب فى وقاره وجبروته ، لا يلتفت الى ما يقوله البئر ، ولا يقيم له وزنا ، ولا يكترث به ايما اكتراث ..

والح البئر فى تحديه .. واكثر من لجاجته ..

وكان صباح يوم غائم كثير المطر والعواصف ، وفاض النهر ، وطفحت امواجه المتلاطمة ، وطغت على ما يحيط به عند شاطئيه ، وغمرت مكان البئر ، وملأته وحولا وطميا ..

وصمت البئر .. وكان صمته لا نطق بعده ابدا ..

ذلك هو الحوار الجميل البارع ..

الذى اجراه كاتبه بين بئر ونهر ..

وقد يكون فى ذلك كله ، اراد ما هو ابعد من البئر والنهر ، واعمق غورا .. واطول مدى ..

وما اردت ان اتحرى عما يريد ..

وما اردت ان ابحث عن ذلك البعيد الذى يهدف اليه ..

ولكن الذى اردته :

هو ان انقل اليك هذه الصورة الجميلة ، من الحوار البارع ، لترى كما رأيت ، كيف استطاع الكاتب باسلوبه الرشيق ، ان يصور لك مشاعره ، على نحو ما يصنع الشاعر ، وان كان هذا الذى يقوله ليس شعرا ..

« رشدان »

من الكتب الجديدة

سيمون ومحاولة الحياة

فرنسيس جانسون مثقف لم يتجاوز الاربعين وقد عرف اول ما عرف كصديق لسارتر وشارع لفلسفته الاخلاقية ولكن صيته ذاع خلال حرب الجزائر فقد كان جانسون من الذين شجبوا موقف التطرف من الحرب فحاول قدر استطاعته خلق حركة تساعد الجزائريين في ثورتهم وقد نظم شبكات دعية « شبكات المساندة » كان افرادها ينقلون المال والسلاح للجبهة داخل فرنسا ويؤون مسؤولين جزائريين بعيدا عن اعين الشرطة وبعد استقلال الجزائر عاد الى عمله الاول فاصدر عددا من الكتب ـ خطوط الانطلاق ـ ، ـ رسالة الى امرأة ـ ـ ايمان ناكر ـ .. اخرها لم يصدر بعد وهو كتاب عن سيمون دو بوفوار عنوانه ـ سيمون دو بوفوار ومحاولة الحياة وهو يعرف كتابه كما يلى :

ـ لم اكتب هذا الكتاب صدفة اضطررت منذ فترة الى دراسة عدد من المواضيع البوفوارية من زاوية الموقف النسائى ربما لانني ارتكبت كتابا عن النساء من ناحية اخرى دهشت لردة فعل الجمهور عندما كتبت ـ ادركت انى قد خدعت ـ في كتابها : قوة الاشياء ، الصفحة الاخيرة ، ، انا لم اجد في الجملة ما يصدم نظرا لما سبقها فاردت ان استطلع اكثر .. اكتشفت اولا الكاتبة .. ان نصوصها ملأى بالملاحظات الممتازة ولا ينتبه القراء عادة اليها لان الفكرة تحملهم .. عادة يتحدث الناس عنها كمثقفة كمفكرة فلا يهتم احد بمعرفة ما تعنيه الحياة بالنسبة لها ولكن الامر الذى شاءت ان تقوم به على الوجه الاكمل انما هو محاولة الحياة وهذا عنوان كتابى . فهي لا تفصل مطلقا بين السعادة والجهود التى تقوم بها للوصول اليها

ـ اما بشأن علاقاتها مع سارتر فاظن انها تطورت من المجرد الى الواقع فقد انطلقت مع سارتر على اسس ارادية مضطربة اسس تقليدية .. اتفقا على ان يكونا حرين وكان واحدهما يطلب من الاخر السماح بحب عابر في بعض الظروف المحددة يلمح عندها شعور بالغيرة

ذلك انها صممت مع سارتر على امر كبير وهي رغم شعورها بانها ليست وصية عليه فهي قلقة ترعبها فكرة انفصال سارتر عنها بصحبة مغامرة بعيدا عنها . تخاف ان يتغلب الامر العابر على الامر الاساسى .

صفحة مطوية

لما اتى بالهرمزان اسيرا الى عمر بن الخطاب رضى الله عنه قيل له : يا امير المؤمنين هذا زعيم العجم وصاحب رستم فقال له عمر رضى الله عنه :

اعرض عليك الاسلام نصحا فى عاجلك واجلك فقال : انما اعتقد ما انا عليه ولا ارغب فى الاسلام رهبة . فدعا عمر بالسيف ، فلما هم بقتله قال : يا امير المؤمنين : شربة من ماء هى افضل من قتلى على القتا ، فامر له بشربة من ماء فلما اخذها الهرمزان قال : يا امير المؤمنين : أنا آمن حتى اشربها ؟ قال : نعم ، فرمى بها وقال : الوفاء يا امير المؤمنين نور ابلج قال : صدقت ارفعوا عنه السيف .

فقال : يا امير المؤمنين الان اشهد ان لا اله الا الله وان محمدا عبده ورسوله وما جاء به حق من عنده فقال عمر : اسلمت خير اسلام فما اخرك ؟

قال : كرهت ان يظن بى انى انما اسلمت خوفا من السيف فقال عمر : الا ان لاهل فارس عقولا استحقوا بها ما كانوا فيه من الملك ، ثم امر ببره واكرامه .

هشام ابو حاكمة

دليلك

الاربعاء ٢٧ نيسان ١٩٦٦

القناة ٥

٦ افتتاح ـ القرآن الكريم ٦٫٠٢ قراءة البرنامج ٦٫٠٥ القرآن الكريم ٦٫٢٠ اعوك الهى ٦٫٢٥ هل الصباح ٦٫٣٠ برنامج : الحنين الى الربوع ٦٫٤٠ اغانى وطنية ٦٫٥٠ خاطرة الصباح ٦٫٥٥ يا عنب ٧ برنامج : لنا من دهور ٧٫١٠ اغانى وطنية ٧٫٣٠ نشرة الاخبار ٧٫٤٥ اغان وطنية ٧٫٥٨ ختام ـ اللحن المميز ١ افتتاح ١٫٠٢ قراءة البرنامج ١٫٠٥ يا شباب ـ ثلاثى المنغم ١٫١٠ برنامج : اضواء كاشفة ١٫٢٠ اغانى وطنية ١٫٣٠ نشرة الاخبار والتعليق ١٫٥٠ اغانى وطنية ٦٫٣٠ افتتاح ٦٫٣٢ قراءة البرنامج ٦٫٣٥ القرآن الكريم ٦٫٤٠ هاهى دار العز ٦٫٤٥ برنامج : الحقيقة لولا ٦٫٥٠ صوت الوطن ٦٫٥٥ حلفنا يمين ٧ مسلسلة : دعاء فى القسطل ٧٫١٥ اغانى وطنية ٧٫٣٠ نشرة الاخبار والتعليق ٧٫٥٠ اغانى وطنية ٨ برنامج : فلاحين بلادنا ٨٫١٥ هاى الاصيلة ٨٫٢٠ برنامج : كيف الحال ٨٫٢٥ شدوا الخيل ٨٫٣٠ صناديق بريد ٨٫٤٥ اغانى وطنية ٩ برنامج : فلسطين على منبر الامم المتحدة ٩٫١٥ نشرة الاخبار ٩٫٢٥ موطن الاحرار ٩٫٢٨ ختام

٧ القرآن الكريم ٧٫١٥ مسلسل بابا وميرى مليونى ٧٫٣٠ القراءة ٨ مسلسل قصير لوريتا يونغ ٨٫٣٠ مع الموسيقى العالمية ٩ الاخبار المصورة ٩٫٣٠ دريد ونهاد ١٠ برامج السهرة فيلم اجنبى ١١ ختام

القناة ٥

١١ الافتتاح ـ اقوال الصحف ١١٫١٥ لك يا سيدتى ١١٫٤٥ البطل ١٢٫١٥ ختام

٤ الافتتاح ـ القرآن الكريم ٤٫١٥ عرض البرامج ٤٫٣٠ حلقة مدينة بايتون ٥ اقوال الصحف ٥٫٣٠ من تسجيلات التليفزيون ٦ النشرة الاخبارية ٦٫١٥ عالم الحيوان ٦٫٣٠ البرامج التعليمية ٦٫٥٠ تالفلة على العالم ٧ حديث الناس ٧٫٣٠ حدوتة قبل النوم ٧٫٤٠ اغنية ٧٫٤٥ من الملاعب ٨٫١٥ النادى الريفى ٩ النشرة الاخبارية ٩٫١٥ راى الشعب ١٠ نجمك المفضل ١١ هازل ١١٫٣٠ موجز الانباء ١١٫٣٥ ختام

القناة ٧

٥ الافتتاح ـ مع كتاب الله ٥٫١٥ قضاء الخير ٥٫٣٠ حلقة تلفزيونية تومبستون ٦ جنة الاطفال ٦٫٣٠ حلقة اجنبية ٧ لقاء كل يوم ٧٫٣٠ منوعات غنائية ٧٫٤٥ برنامج صحتك ٨ الاخبار ٨٫١٥ لك يا سيدتى ٨٫٤٥ ايام زمان ٩٫١٥ غموض ٩٫٤٥ تمثيلية السهرة ١١٫١٥ مع كتاب الله ١١٫٣٠ ختام

القناة ٩

٦ افتتاح ـ القرآن الكريم ٦٫١٠ في برامجنا اليوم ٦٫١٥ العلم مبسط ٦٫٣٠ نشرة الاخبار بالفرنسية ٦٫٤٥ حلقة والد الفروض ٧٫١٠ من الرياض الشعبى المغربى ٧٫٣٠ نشرة الاخبار بالانجليزية ٧٫٤٥ من الاقلام الكندية ٨٫١٠ رحلة في اعماق المحار ٩ من برنامج المنوعات ١٠ موجز الانباء ١٠٫٠٥ ختام

القناة ٧

٤٫٣٠ موسيقى ٤٫٥٥ ساعة ضبط الوقت ٥ فيلم عربى طويل ٧ النشرة الجوية ٧٫٠٥ جريدة التلفزيون ٧٫٢٥ الاخبار الرياضية ٧٫٣٠ الف ليلة ٨٫٣٠ اف بى اى ٩٫٣٠ فيلم طويل

القناة ١١

٦ موسيقى ومناظر ٦٫٣٠ صور متحركة ٧٫١٠ النشرة الجوية ـ جريدة التلفزيون ٧٫٣٠ براند ٨ مسرح الاربعاء ٩ المليونير ٩٫٠ تمثيل : هولت العقيل السرى ١٠٫٣٠ آخر الاخبار

عمان ـ قبلين ـ القدس ـ العزيز الجديدة ـ نابلس ـ فلسطين الزرقاء ـ الحديثة السلط السلط الجديدة ـ اريحا ـ الزهراء ـ رام الله ـ القوباسى ـ بيت لحم ـ الشعب جنين ـ حسام ـ طولكرم ـ الشقاء الخليل ـ النهضة ـ مادبا ـ مادبا الجديدة

عمان ـ منذر الصفدى ـ القدس ـ عصام غنيم ـ نابلس ـ محمود جرار ـ الزرقاء ـ عبد القادر الشمايلة التشلك ـ طلال عبد الرزاق ـ اربد ـ جبرى مصطفى ـ الخليل ـ مجد رجب ابو حنك ـ بيت لحم ـ عدنان فيضى ـ اريحا ـ عبد الحليم الومنى ـ رام الله ـ شفدى دبور

زاوية أدبية

في حديث مع الاديب السيد أمين شنار

الادب في الاردن والعالم بين ماضيه ومستقبله

ـ اجرى التحقيق : فاروق وادى ـ

في لقاء مع الاديب السيد امين شنار كان هذا السؤال :

● هل تكرس نفسك لمذهب ادبى معين ؟ في مجال الشعر او الادب عامة ؟

ـ احاول ، دائما ، ان تكون قصائدى تجسيدا للحظة نفسية معينة معقدة ، قد تطول اللحظة فتكون ايقاعا وتنويعا ، ولا ادرى اذا ما نجحت في ذلك ام لا ، فالقصائد ، في هذا التجسيد ، وان كنت اعمل كل الجهد ، على المحاولة ، الى العمل الذى اكتب فيه شعرا حقيقيا ، تمتلىء بالصورة والكلمة والنغم لتطفى ـ الانسانية ـ اى باعتبارى كائنا له همومه وهموم جيله ومعاصرته للعالم .

اما مسألة « المذهب المعين » ، فلم تخطر لى ببال ، وان كان هنالك بعض النقاد المولعين بالتصنيف و « مذهبة » من يكتبون ، يعرون على اننى « رومانسى » المذهب والاتجاه ، رومانسية يستوفيها نفسية ، وحينا لورية !

● قبل قصيدة النسيان ـ انشودة المطر ـ للسياب كانت كلمة المطر رمزا للثورات على الظلم والطغيان ، فماذا رمزت كلمة المطر في قصيدتيك « طوفان المطر الاسود » ؟

ـ لا اعرف ما اذا كان السياب قد اراد بكلمة المطر رمزا للثورات التحررية ، مع انني قرأت انشودة المطر مرارا وتأثرت بها بلا شك . الا ان ـ طوفان المطر الاسود ـ شيء اخر ، تماما ـ المطر ، في قصيدتي هذه ، حالة نفسية ، لا رمز ـ حدة الحالة النفسية لا ازيد وصفها هنا ـ لانني ان لم انجح في تكثيفها شعريا ، في « طوفان المطر الاسود » فهي اذن قصيدة فاشلة لا تستحق الحديث .

● ما هو مستقبل الادب في الاردن حسب تقديرك ؟

ـ وكيف لنا بمستقبل الادب في الاردن ، وهو ، هذا الادب كي الاردن ، لم يقتنع كه حاضرا ـ او ماضيا ـ بعد ؟

اعنى ان مستقبل الشيء امتداد معين له ، ولا بد من تحديد معالم هذا الشيء ، قبل ان نحدد ـ ولو من باب النبوءة ـ امتداده .

في الاردن افراد يحاولون ان يعبروا عن انفسهم تعبيرا ادبيا ، هؤلاء هم الملامح الحية الوحيدة لتجربة ادبية يمكن ان توجد ، هنا ، وعندئذ نستطيع ان نجد مستقبلها .

● ما هو موقفك من الدعوة الى استعمال العامية في الادب ؟

ـ لا اقر استعمال العامية في الادب ، باية حال .

ما المبرر ، العامية ، ؟ الواقعية ؟ لا ، فالاديب يكون واقعيا بمضمونه ، ورسم شخوصه ، شعرا كان ما يكتب او قصة ، لا باللهجة التي يحكيها .

ام المبرر هو ان يفهم الناس ما يكتب ؟ ، لا ، ايضا ، فان مهمة الناس ان يفهموا ما يكتب لهم ، فان لم يفعلوا ، كان ذلك قصورا منهم ، ومن مجتمعهم ، لا من الاديب .

● هل لك تعليق على مسابقة القصة القصيرة التى اقامتها وزارة الاعلام ؟

ـ لا استطيع التعليق على هذه المسابقة ، لانه ليست لدى المعلومات الكافية عنها اما مبدأ المسابقات الادبية ، فهو بادرة طيبة ، على مستوى التشجيع واكتشاف المواهب شريطة ان تكون المسابقة حلقة من سلسلة طويلة تأخذ هي رعاية المواهب ، وخلق المناخ الادبي الحي النشيط ، اما ان تكون « المسابقة » ، مجرد « مسابقة » ، معزولة لا صلة بينها وبين حياة الادب والناس الذين يكتبونه ويقرأونه ، فلا غناء فيها ، اذن ، الا على مستوى فردى محدود جدا .

● ما رأيك في الادب الملتزم ؟

ـ كل ادب هو ملتزم ، سواء ، يراد كاتبه ، ام لم يرد ، ولكن الالتزام ، اما ان ينبع من ذات اديب حقيقى ووجدانه ، واما ان يكون « التزاما » مفروضا من الخارج بشكل من الاشكال ، الالتزام الداخلى الحقيقى هو التزام صادق للانسان وبالانسان وبالحياة ، فما ينتج عن التزام هكذا ، ادب يخضع للنقد ، اما « الالتزام » ، وحده ، فليس من الادب الجدير بالدراسة والنقد في شيء .

● من هو الناقد المثالى في نظرك ؟

ـ الناقد الحق هو من توفرت له اسباب النقد وعوامله من ثقافة عميقة ملونة ، واصالة في التذوق ، وتمرس بالحياة وتجارب الانسان ، وخبرة في الدراسة والتحليل والاحكام .

● ما رأيك بالوجودية باعتبارها فلسفة اولا ومذهبا ادبى ثانيا ؟

ـ تستطيع ان تتصور الوجودية هنا ثقافة فاتحة خلا معينة تعانى من تمزق حياتى رهيب ، تمخضت عن اوضاع سياسية واجتماعية معينة : هذه العين نجحت ، تماما ، في « تعرية » هذا الجيل ، وكشف تمزقه وقلقه ، ثم حاولت ان تضع اسسا للحياة وللانسان ومسلمات ومقولات نظرية فشلت .

العين التى نجحت في التعرية ، هى الوجودية الادبية ، او هى الادب الوجودى . اما العين التى حاولت ان تبصر طريقا جديدة للحياة ، وفشلت ، فهى العقل الوجودى ، او الفلسفة الوجودية .

الموقف من الوجودية ، ادبا ، يحدده انتماؤك لجيل التمزق الذى استهدفه الوجودية والوجوديون . فهل نحن من هذا الجيل ؟ . اعتقد اننا منه ، الى حد بعيد ، حتى وكنا كان تمزقا عرضا والمدا ، ما دام ينفجر هنا العظم .

● يعتزم ـ جان بول سارتر ـ اصدار عدد خاص من مجلته ـ الغضور الحديثة ـ خاصا بقضية فلسطين ، عارضا وجهتى النظر العربية واليهودية ! ماذا تتوقع ان تكون نتائجه على قضية فلسطين ؟

ـ لن يكون العدد في مصلحة القضية ، لا لان القائمين عليه صهيونيون كما علمت ، لم لان مصلحة القضية في رأيى لن تكون الا في العمل الذاتى ، الذى نقوم به نحن ، العمل الاصيل الذى يكون ، دونه ، هو غايته الدونية .

● واخيرا ، ما هو طموحك الشعرى بعد « سماء » ؟

ـ سماء ، كانت حياة عشتها ، وبدأت تعشها حياة نفسية ووجدانية وعقلية جديدة ، طموحى الان ـ اذا جاز ان يكون الشعر وقتى طموح ـ ان يعيش قارئى قصائدى حياتى النفسية والوجدانية والعقلية الجديدة ، بعد ان عيشها انا تجربيا ، طبقا ، كما اعيشها على صعيد الواقع المجبول بالاقدام والعرق واللهفات و .. الاغياب .

شوارد أدبية ..

حب الشعراء .. وكبرياؤهم !

كان الليل تائها يبحث عن فجره الضائع ، وهو كشاعر حالم غريب ، يحتضن اشواقه وغربته ، غارقا في بحر احلامه تائها كالليل يبحث عن امله صارخا من اعماق اعماقه :

يا ليل .. يا بدر .. يا نسم .. يا طير .. يا زهر .. يا اغصان ..

والتقى الشاعر صدفة بالملهمة المتيقظة ، التى ظلما عاشت في خياله وراح يلهمها بلغة الروح والعاطفة ، حديث حبه ولهفة هواه ، هامسا في اذن اذنها :

« واستلذ بلاقى فيك يا املى ... ولست عنك مدى الايام انصرف

ان قيل لى تتسلى عن مودتها ... فما جوابى الا اللام والاسف »

لكنها ويا للاسف ، كانت روحا مطلقة لكل انطباعاته فتجهمت في وجهه ، بعد ان وقبها قلبه ومنحها نفسه ، وتركته يندب حبا ذابلا واخلاصا ذاويا ، فانبرى يفتش عن وسيلة تنسيه فكره ونفسه ، فوجد بين اقداح الخمرة غايته ، اذ غاص في بحر شاعريته ، سابحا عقله في الغروق والقروش ، يذيب خواطره معانيه وجوهر تفكيره ، لينتقم لقلبه الثائر وكبريائه المخدوش ، قرد قلبه وهو اكثر نشوة وافنا سعادة :

« ان قلبا بالجوى اخرقته ... سوف اقذيه بمنيتك رمادا

وخضوعا كان بى فيما مضى ... سيصير الان كبرا وعنادا

واذا حن فؤادى للمقاء ... فاجتث من الصدر الفؤادا

اسمعى ! لا تذكرى الماضى ... فلا رجع الماضى او المآرب عادا

ودعى لا تقترائى من صلفتى ... قد جعلنا نبيض الماضى سوادا

وطيور الروض لا غنت ولا ... سفر الليل علينا حين سادا

لا تعانقنا غبراها مرة ... وترائيفنا من الريق الشهادا

اغضبى او صفرى خدك لى ... وخذى غيرى عشا ووسادا

واهجرينى وابعدى عنى ... لا ارهب الهجر ولا اخشى البعادا

وتناسى كيف شدنا غشنا ... قد هدمنا ما بنى الحب وشادا

فسأنساك ولن اتركك فى ... ذكريانى لك ذكرا مستعادا »

وهكذا نسى الشاعر بين اقداح الخمرة همه وعصابه ، لكنه عندما صحا من غفوته ، وفاض حنينه من جديد راح يعيد الكاهن ، لئلا يقع في اسار القسوة ويهوى في وادى الرذيلة ، وهناك ... ابى الكاهن الا ان يرتل عليه اسطورة الذكريات

محمد سعيد خطاطبة اربد

فيلم تلفزيوني

عمان ـ سمحت السلطات المختصة الى شركة مازادى الايطالية للتصوير السينمائى بتصوير فيلم عن الاماكن المقدسة والاثرية في البلاد لعرضه في ايطاليا وتوزيعه على كافة انحاء العالم

اعلان

تعلن ادارة نادى البولو الملكى عن بيع ثلاثة رؤوس خيل وعلى من يرغب الشراء مراجعة اللجنة بنادى البولو الملكى بمعسكر الزرقاء من الساعة السادسة صباحا حتى السادسة مساء وذلك خلال ثلاث ايام ٢٥ و ٢٦ و ٢٧/٤/١٩٦٦

اعلان

تعلن شركة مصانع الاحذية الاردنية المساهمة المحدودة عن طرح العطاء التالى :

عطاء رقم ١٥ـ٦٦ ـ تقديم ١٠٠٠ طن جبس

يرجى ممن يرغب بالاشتراك في هذا العطاء مراجعة مكاتب الشركة بعمان للحصول على نسخة من المواصفات اخر موعد لقبول العروض الساعة العاشرة من صباح يوم السبت الواقع في ٧ـ٥ـ١٩٦٦

خالد الحاج حسن
المدير العام

اعلان

القوات المسلحة الاردنية بحاجة الى لوازم متفرقة فعلى المتعهدين الراغبين بالمناقصة مراجعة مدير هندسة الكهرباء والميكانيك الملكية باوقات الدوام الرسمى لاستلام المواصفات للوازم المطلوبة .

تقبل المناقصات حتى يوم ١٧/٥/١٩٦٦ .

رئيس اللجنة
المقدم/ تعمه شويخات

القصة

باشراف : يحيى مخلف

الكلمات الخمس ..

ـ بقلم : نشأت جميل شاكر ـ

« خال صاحبى » ، شيء واحد ورثه عن سنواتى التى يكون منها عمرى ، .. انها خمس كلمات لا تبرح مخيلتى ، كان كل انسان يسمع لصدى يصلها في وعاء قلبى حتى امتلأ الى الحافة :

« ـ انه ابوك وعليك ان تطيع ؟! ، هذا الشيخ الجليل كم اجله واحترمه ، وكركن الى وقاره .. قال لى تاشحا من بين الناصحين : لا تعترض يا بنى .. اياك ونعصيته .. ان من يعترض على ابيه سيكون نصيبه .. ! »

اجل .. فهمت .. ! فانا اكره النار .. اخافها .. واكره المعصية ، واوجس خيفة منها ! لن احدثك عن مسلكى ولن ازعجك كثيرا .. قالها صاحبى واسنانه تصطك من شدة البرد .. واردف يقول : لقد تخليت عن كل شيء في العالم ، وتيقنت انى ! لقد فرض على ان اتبعه ظله ! كان يقسو على دائما .. سؤال بسيط منى كفيل بان يزلزل اركان البيت ! لا يهمه شيء في الدنيا سوى نفسه ! لقد قيل له قبل ان يترك امى اكبر الابد : ان لك منها اطفال صغار فحرام عليك تركها .. لكنه قال لهم : انا احسن من الاولاد ! وتزوج امراة اخرى .. فتصور !

كنت اتساءل كلما خلوت الى نفسى لاظل من خلف نافذتى الصغيرة على العالم : اين سأضع قصا الترحال ، وعلى اية صورة سأنتهى ؟

لقد حتم على الا اسير الا باذنه ، والا افعل الا بامره .. ونادرا ما كان يأذن لى بالخروج من البيت .. وان خرجت دون اذنه كان يقيم القيامة على ام راسى . وان سمح لى فالبرغم عن ارادته ! كان يريدنى ان « اسف » قابعا في البيت كقطعة اثاث ! لهذا كم من مرة قبعت بالبيت . وفى الجوانب المظلمة منه مغلوبا على امرى ، لاتجمع باصدقائى ، منقطعا عن العالم ، وكانى اعيش في صومعة او في سجن رهيب .. !

والبيت ، ! قاتل الله البيت .. اتمنى ان اتام فيه ليلة دون حدوث مشكلة .. !

واللوم يقع فيها على ام راسى في النهاية ، حتى ولو كان العبق على ابى او على امراته ! وعندما اهم بشرح امرى يقولون لى : « هذا ابوك ، وعليك ان تطيع » !

وارقد في الغرفة وحيدا .. اصبحت احب الوحدة .. واروى لليل كوارث الحياة .. فاسمع القدر يقهقه ضاحكا هازئا .. ! مثلى كثيرون ، يحتم عليهم الزمن ان يثؤروا في حلقات مفرغة ليس لها نهاية ، ويعيشون على هامش الحياة . لقد زاد ابى في ايلامه لى ، حتى راح يملى على رايه دون ان يترك لى حرية التعبير عن رايى ، ويشور ان انا جادلته ، ويتهمنى بشتى انواع التهم : مخادع ، منافق .. واصغرها قلمة كذاب .. وانا شاب اطول منه ! وعندما تتحرك شفتاى تتحديان ابى ، تظهر الى مخيلتى فجاة الكلمات الخمس التى اعتدت سماعها :

« ـ هذا ابوك ، وعليك ان تطيع .. ! »

اجل .. ساطيع .. ولكن بحدود ! .. ان كلامه لا ينقطع ابدا ، يصبه في اذنى وباستمرار : عندى اولاد ، وزوجة ، وبيت ، وراتبى لا يكفينى ! فاقول له خذ .. ! وليته يكتفى .. لكنه يتهمنى دائما بانى مادى ! مع ان ما احصل عليه يساوى نصف مرتبه

ويلح صاحبى ريقه وقال : انا اعرف انه يعيد امراته ، ولا يعيش ساعة دون بمراة .. لذا تراه يطيعها طاعة عمياء ، وينفذ كل ما تملى عليه في غمساتها .. وتراه يصول ويجول ليتمسك بخيال المنكوبات ، ليشبر الدنيا من حولى .. وكل ذنبى انى من زوجته الاولى .. !

كم مرة اردت الانتحار للتخلص من الحياة .. ولكننى كنت اوبخ نفسى لتفاهتها في تفكير كهذا .. ! وامى .. كم سبب لها من احزان ترك اثره في عينيها .. كان تبكى اولادها الذين حرمت رؤيتهم وهم صغار .. ! لقد هدم ابى بيتها ، واقام على انقاضه بيته .. بيته العتيد ! وتركها للوحدة والفراغ ..!

ومسح صاحبى دمعة ترقرقت في عينيه وقال : اقسمت عليكم بكل عزيز .. ابحثوا عن حل لمشكلتى .. اتبقونى هل كل الاباء على هذا الطراز ؟

هل يكرهون فلذة كبدهم ؟ هل يتكالبون على جمع المال بهذا الشكل المخيف ؟ وهل تذهب بعقولهم امراة ؟ وهل يتركون ابناؤهم يتلوون من العذاب والشقاء ، وهم يضحكون في غرفتهم مع زوجتهم المصون ؟ ! انهم لا يدركون انهم زائلون ، وان كابوسهم الثقيل سيزول ، والمجهول يفتح فاهه كالغول ينتظرهم كما ينتظر غيرهم ! ليتهم يدركون .. لو ادركوا ما يفعلون بابنائهم لتفتنوا حياتهم في شقاء ! لو ادركوا معنى الحياة لما اتلفوا اثقه الاشياء ليعكروا معيشة ابناء لهم كل ذنبهم انهم من زوجة « سابقة » ! لو ادركوا مصلحة اولادهم ـ كما يدعون ـ ما تزوجوا غير زوجاتهم ، لكى لا يتركوا ابناءهم تعيش تحت رحمة « الخالات » ! !

وتململ صاحبى في مقعده وتابع حديثه قائلا : غدا سأتحرر من البيت .. ساخرج منه يا صاحبى غير اسف عليه ، وساتركه لهم .. لهم وحدهم .. ليرتعوا به .. ليجدوا شيئا يتسلون به غير التسلية بعذابى وشقائى .. وعندها سيستيقظون من غفوتهم .. وسيشعرون بحمة انتهم الى الابد ، فانا لن اذكرهم ما داموا احياء ، ولن اتحسر على موتهم لما سيبوه لى من شقاء ! !

سارحل يا صاحبى .. وبرحيلى من جوارهم قد تعلمهم الحياة ان يتركوا هذه العقلية الرجعية العتيدة ! انهم لن يذوقوا طعما للحياة والهناء بدون الابناء .. فحبذا لو يدركون ! ساتركهم .. ولكن شيئا واحدا ساطرحه من ذاكرتى الى الابد .. ! هذه الكلمات الروتينية الخمس التى كان يرددها على مسمعى كل انسان !

كلمات متقاطعة

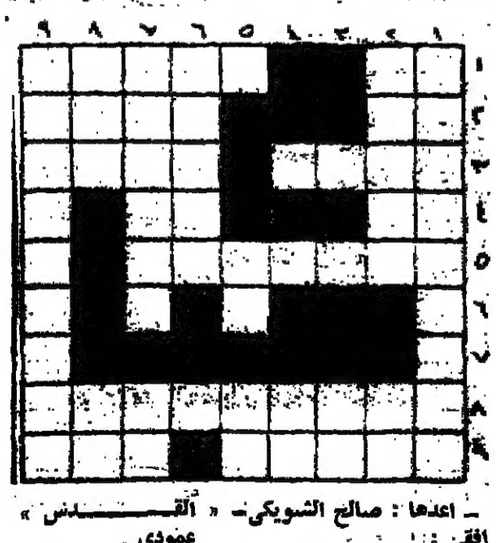

ـ اعدها : صالح الشويكى ـ « القدس »

افقى :

١ـ كلنا عجل ـ اسم علم مذكر
٢ـ حرفان متشابهان ـ من صفات الله
٣ـ عكس يبغثره ـ عكسها يعنى اكسب
٤ـ حرف نفى ـ ثلثا سال
٥ـ القاربهن مبعثرة
٦ـ اسم ممثل لبنانى
٩ـ صنوبر مبعثرة ـ احد الالوان

عمودى

١ـ اسم مطرب اردنى
٢ـ مارد ـ عكس غيد
٣ـ في الفم ـ احد الوالدين
٥ـ عكسها ود ـ لا بلغة اجنبية
٦ـ ذئب
٧ـ اسجنها ـ احد الابوين
٨ـ عكسها بمعنى غزال ـ وعاء للخمر
٩ـ منتهى التقدم

حل اللغز الماضى

افقى : ١ـ الحسين ٢ـ حلو ـ حب ٣ـ مها ٤ـ مطيع ٥ـ دعم ٦ـ وحده ـ مس ٧ـ الجوالة ٨ـ بلول

عمودى : ١ـ حميم ٢ـ هل ٣ـ واعدوا ٤ـ بلح ٥ـ معمل ـ دج ٦ـ حب ـ هود ٧ـ آل ٨ـ عاصى ـ سل ٩ـ سهيل

مطلوب

لشركة تجارية سعودية

رئيس حسابات ومحاسب باللغة الانكليزية يحملان شهادات دراسية مع خبرة كافية

ترسل التفاصيل الى :

ص . ب ٤٣٩٩ ـ بيروت

هكذا من الأصل

من ملفات القضاء الاردني

عمارة الجلاد

يرويها: «ابو باسل»

(٩)

ثم لمعت فكرة جديدة في راسه اضاءت كل وجهه ، فاقترب منها وقال :

ـ عندي راي .. وهذا الراي يحل المشكلة ..

وارهفت المعلمة اذنيها وقد فتحت عينيها الى اخرهما .. تستطلع الراي ، وجمد اخوها الى جانبها . وهو يصغي الى عادل الذي قال :

ـ لماذا لا تنقل الولدين التي بينكما .. وانا مستعد ان اجري راتبي كله عليهما ..

وجحظت بعينين ملاتها ازدراء واحتقارا ووضعت يديها على خاصرتيها تحاول ان تنفخ بهما في قامتها .. وقالت :

ـ ان بيتنا ليس ملجا للايتام ..

جرحت عادل هذه العبارة، ولاول مرة خطر في باله ان والديه يسميان ايتاما . وانهما في حاجة الى ملجا وشعر اخوها بالجرح ، حاول ان يخفف من قسوة العبارة الجارحة .

ولكن اخته لم تمهله ليفعل اي شيء . انتزعت معطفها عن المشجب، وانصرفت ، وتبعها اخوها ، وارتاح لهذا الانسحاب ، فقد كاد ينهزم امام عادل ، وتحت نيران نظراته ..

وقضى عادل ليلة لم ير اصعب منها ..

وكان الولدين شبعا يفقد الصدر الحنون ، فاخذا بالبكاء والعويل . رفض عربي ان يتناول اي شيء، واخذ الصغير يكحت الصيحات الغالية من اعماق صدره ..

نعم .. اخذت الرحمة جارته العجوز ، وجاءت تتوكا على عصاها. ولكنها لم تزد الطين الا بلة ، فهي بالكاد تستطيع ان تميز الاشياء بعينيها وقد سرق النور منهما . واضطرت الى الانسحاب معتذرة لعجزها عن تقديم اي مساعدة .

واخيرا عادت العمارة ترتجف بطيئا .. وكعادتها كان يعتقد ان الساعة قد وتغير عن الزمن ، فيرفعها الى اذنه ، يستوثق من دقاتها .

ما اطول الليل يا عادل ...

فالليل ساعات .. ودقائق .. وثوان .. ولحظات .. والصياح من كل جانب ، والصراخ من كل فم ، وظل واقفا ، كادت رجلاه تهويان تحته ، ظل يتنقل من سرير الى سرير ، وهو لا يدري ماذا يفعل، وقد اصابه مس من الجنون ، وفكر في الانتحار .. ولكن الطفلين البريئين ، ماذا يكون مصيرهما ؟ ..

وسرح فكره بعيدا .. واخذ الماضي يمثل امام ناظريه صفحة صفحة .. وتذكر ضياء .. وتذكر كلماتها الاخيرة ، وتذكر الامانة الغالية التي حملته اياها .. بالاشتراك مع اختها ..

وسرح فكره الى اخت ضياء ..

نعم .. لا شك انها على حق.. فلا يصح ان تنام معي في بيت واحد. فالمجتمع مريض ، والاشاعات لهما اجنحة ، ولها اقراص ، سرعان ما تطير لتلف الدنيا كلها ، وتفحص شرفها ..

نعم .. لقد كانت على حق ..

وتساءل : ومصير الطفلين ؟

عادل لا يؤمن بفكرة الملاجيء . وهي كثيرة في هذا الفضاء . ولكن المشرفين عليها اجانب غرباء ، وقد يوفرون الحياة للولدين . ولكن بعد ان يسحبوا منهما الجذوة العربية . والشعلة الوطنية

اذن .. كيف يتدبر امر الطفلين ؟ ..

« يتبع »

سفراء أميركا في الشرق الاوسط يبدأون مؤتمرهم في بيروت اليوم

بيروت ـ اقليمية ـ قام المستر جونسون غير مساعد وزير الخارجية الاميركية لشؤون الشرق الادنى وجنوب آسيا بزيارة الرئيس شارل حلو في قصر الجمهوري امس واجتمع المستر جونسون بعد ذلك بالدكتور عبد الله اليافي رئيس الوزراء والسيد فايز غلاب وزير الخارجية .

وكان المستر هيرتد وصل الى بيروت ليرئس فيها اليوم مؤتمرا لدبلوماسيين الاميركيين في الشرق الاوسط من المقرر ان يستمر ثلاثة ايام .

وقد بدأ امس وصول رؤساء البعثات الاميركية في الشرق الاوسط الى بيروت لحضور هذا المؤتمر المقرر ان يشترك فيه مبعوثو اميركا في ١٣ بلدا هي الاردن والمملكة السعودية والجمهورية العربية المتحدة والعراق وسورية والكويت ولبنان واليمن وتركيا وايران واليونان وقبرص واسرائيل بالاضافة الى موظفين من وزارة الخارجية الاميركية .

وكان المستر هيرتد صرح بان هذا المؤتمر سيبحث في قضايا المنطقة السياسية والاقتصادية وغيرها .

اجتماعات في برلين للالمان الغربيين

برلين الغربية ـ رويتر ـ افتتح حوالي اربعمائة نائب الماني غربي اجتماعات لجان برلمانية تستغرق ثلاثة ايام هنا امس متجاهلين تحذير المانيا الشرقية بان الاجتماعات تعتبر استفزازا وعملا غير مشروع . وقد جاء النواب وكبار المسؤولين الحكوميين برئاسة المستشار لودفيغ ارهارد الى برلين الغربية للاشتراك في اسبوع برلين في البرلمان الاتحادي للتاكيد على ان برلين الغربية جزء من المانيا الغربية . وتصر المانيا الشرقية على ان المدينة كيان سياسي مستقل يقع ضمن اراضيها .

خبير الادارة

عمان ـ استقبل السيد عبدالوهاب المجالي وزير الداخلية في مكتبه المستر لويس كريجر نائب رئيس مجلس ادارة شركة هيجز الامريكية للاستشارات الادارية . وحضر المقابلة السيد يحيى الموصلي وكيل وزارة الداخلية بالوكالة وقد بحث السيد المجالي مع المستر كريجر بعض الامور المتعلقة بالتنظيم الاداري في اجهزة الدولة . وكان المستر كريجر قد وصل الى الاردن في الاسبوع الماضي للاشراف على اعمال فريق خبراء الادارة الذين يعملون في الاردن .

جهود الكويت لتسوية قضية اليمن

الكويت ـ ينتظر ان يتوجه الشيخ صباح الاحمد الجابر وزير خارجية الكويت الى الرياض خلال الايام القليلة القادمة لاستئناف محادثاته مع جلالة الملك فيصل حول ايجاد حل سلمي لمشكلة اليمن وقد اعرب الشيخ صباح عن تفاؤله بقرب انفراج مشكلة اليمن

ومن جهة اخرى صرح المساعد العسكري السعودي لرئيس لجنة السلام المصرية السعودية المشتركة بان الترتيبات تتخذ الان لعقد الدورة الثانية لمؤتمر السلام اليمني الذي عقد دورته الاولى في حرض .

آخر ساعة ـ بقية

ان القلب الاصطناعي عمل جيدا وكشف استشريح النقاب كذلك عن ان الشفاء الذي كان متوقعا في القلب بدا فعلا.

روما ـ رويتر ـ اختيرت مدينة ميونيخ مكانا للدورة الصيفية للالعاب الاولمبية في عام ١٩٧٢

زلزال ـ بقية

مخاوف من احتمال العثور على ضحايا بين الانقاض . وقال مركز رصد الزلازل في طشقند ان مركز الزلزال يقع على عمق يتراوح بين خمسة كيلومترات وعشرة تحت المدينة التي تحيط بها الجبال . وبلغت قوة الزلزال سبع درجات ونصف درجة على مقياس من تسع درجات وهو اعنف زلزال تشهده طشقند منذ سنة ١٨٦٨

كوسيغين وبريجنيف الى طشقند

وقد استقل المستر كوسيغين رئيس الوزراء والمستر بريجنيف زعيم الحزب الشيوعي طائرة الى طشقند فور تلقيهما نبا وقوع الزلزال.

هزنان بعد وصولهما !

وقد وصلت هزتان ارضيتان في طشقند بعد وصول كوسيغين وبريجنيف الى المدينة .

وصف شاهد عيان

وقال شاهد عيان في هذه المدينة الجميلة التي تحيط بها الجبال ان الابنية القديمة فقط هي التي تهدمت وتفي ان يكون الزلزال كبيرا . ومضى يقول اننا نعجب من هذه الضجة التي احيط بها . ونحن جميعا نلزم جانب الهدوء وقال شاهد العيان وهو صحفي محلي في تصريح لرويتر بالهاتف ان معظم المصابين كانوا نياما عندما سقطت سقوف المنازل عليهم. ولقد تجولت في المدينة صباح اليوم ورايت جدرانا متصدعة ولكنها في منازل قديمة فقط . ولم اشاهد اضرارا في ابنية السكن الجديدة التي شيدت بطريقة خاصة لمقاومة الزلازل

واضاف الصحفي يقول ان خطوط السكك الحديدية تسير كالمعتاد ويعتقد ان مطار طشقند لا يزال مفتوحا . ولم يلحق اي اضرار بسد الحكومة المحلية التي وقع فيها زعيما الهند وباكستان اتفاق السلام التاريخي في كانون الثاني الماضي . ولم يلحق اي ضرر بالفندق السياحي الرئيسي . ومن المتوقع ان تبدا مباراة في كرة القدم في موعدها المقرر هذا المساء.

اسوأ زلزال سابق

وكان اسوأ زلزال قد وقع في الاتحاد السوفياتي سنة ١٩٤٨ حين ذكر ان عدة الوف من الاشخاص لاقوا حتفهم في اشتاباد باسيا الوسطى . وقد دمرت المدينة واعيد بناؤها في وقت لاحق . الا انه لم تصدر اية ارقام رسمية عن عدد الضحايا

أغلقت روسيا معرضها في اندونيسيا

جاكرتا ـ رويتر ـ اغلقت السفارة الروسية في جاكرتا معرضا عن حياة لينين واعماله تحت ضغط مظاهرات نظمها الطلبة . وقد غلق الطلبة الطرق المؤدية الى مداخل مكتب المعلومات السوفياتي الى ان اغلق المعرض . وقال مسؤولون سوفيات انهم سيثيرون المسالة مع وزارة الخارجية الاندونيسية

وذكرت وكالة انباء انتارا الاندونيسية ان الاندونيسيين الصينيين استولوا بصورة سلمية على قنصلية الصين في سورابايا في جاوه الشرقية . وقالت الوكالة ان موظفي القنصلية سلموا مفاتيح المكتب الى المتظاهرين الصينيين المحليين الذين سلموها بدورهم الى المسؤولين الاندونيسيين

حضر ـ بقية

شارة الجامعه على صدور الضيوف وحضر نظمة الشيخ شخبوط وصحبه حفلة الشاي التكريمية التي اقامها مجلس الامناء وقام الضيف بتفقد اقسام الجامعة وكلياتها .

في دير علا

وبعدها غادر الضيف الجامعة متوجها الى محطة البحث العلمي في دير علا وادي وصول الموكب الى « ذي العارضة» كان محافظ البلقاء ووجهاء واعيان ونواب المحافظة في استقبال الموكب وقد ترجل عظمة الشيخ سخبوط وقضى مدة من الوقت في سرادق كبير اقيم هناك التفت حوله فريق من الكشافة والقى محافظ البلقاء كلمة رحب فيها بضيف الحسين وقدمت للضيف هدية رمزية باسم جلالة الملك المعظم هي عبارة عن عشرة دونمات من الارض في مصيف « ذي العارضة » .

ومن هناك توجه الموكب الى محطة البحث العلمي في دير علا حيث حضر الضيف مادبة الغداء الكبرى التي اقامها وزير الزراعة السيد اسماعيل حجازي تكريما له وحضرها مرافقو الضيف والسيد وصفي التل رئيس الوزراء .

وصول جلالة الحسين

وحوالي الساعة الثانية بعد الظهر وصل جلالة الملك المعظم الى دير علا حيث قام وضيفه الكريم بتفقد سير الابحاث في محطة البحث العلمي والاطلاع على عمليات تحليل الشندر السكري ثم تفضل جلالة الملك المعظم وقص الشريط مفتتحا مختبر التربة والنبات في محطة دير علا وتفقدوا عقب ذلك مختلف اقسام المختبر وفي حوالي الساعة الثالثة ١٤ر جلالة الملك المعظم وعظمة ضيفه محطة دير علا عائدين الى عمان .

تقضت اسرائيل الحكم بن (رجل الصندوق)

القدس المحتلة ـ رويتر ـ خففت محكمة العليا في اسرائيل الحكم بسجن الصادر بحق مردخاي لوك رجل الصندوق ، من ١٣ سنة الى ٧ سنوات . وكان لوك الاسرائيلي الجنسية قد ادين من قبل محكمة في دول بلجيكا بتهمة التجسس لصالح استخبارات في الجمهورية العربية المتحدة . وقد استانف الحكم . وكان لوك الذي فر من اسرائيل الى الجمهورية العربية المتحدة سنة ١٩٦١ عاد الى اسرائيل حيث اتهم بالتجسس ومغادرة البلاد بصورة غير مروعة .

وفاة شاب فاضل

الفحيص ـ اختطفت يد المنون في ساعة الخاتمة عشرة من صباح يوم امس فقيد الشباب المأسوف عليه المرحوم

فارس انطون صهيون

وقد وافته المنية اثر مرض قصير امهله طويلا عن عمر يناهز ٣٨ عاما تمما واجباته الدينية . وسيحتفل بتشييع جثمانه الطاهر الساعة التاسعة والنصف من صباح اليوم الاربعاء من بيته الكائن بالدار الكبيرة في حارة النصارى الى الكنيسة الراعوة غير اللاتين وبعد الصلاة ينقل الى مثواه الاخير في مقبرة الجثمانية .

رحم الله الفقيد رحمة واسعة والهم اهله والدته وارملته وشقيقته وعموم آل صهيون وصيداوي وسلمان ونقل عبد الله وصوالحه جميل الصبر وحسن العزاء . وانا لله وانا اليه راجعون .

نعي شاب فاضل

القدس ـ المجلس الكشفي العالمي واعضاء المجالس السابقة واعضاء جمعية الكاثوليك العرب ينعون بمزيد من الحزن واللوعة وفاة زميلهم وعزيزهم احد الاعضاء العاملين المرحوم

فارس انطون صهيون

ويطلبون للفقيد الرحمة والغفران لوالدته وارملته وشقيقته ولاله وذويه جميل الصبر وحسن العزاء . وانا لله وانا اليه راجعون

قداس وجناز

رام الله ـ يحتفل في الساعة التاسعة والنصف من صباح يوم الجمعة ٢٩ الحالي في كنيسة القديس جاورجيوس الارثوذكسية بقداس وجناز السنة عن نفس المرحوم :

فريز اسبيرديون النمس

شقيقة الفقيد الاتسة ملفينا وكريمته السيدة صوفي توفيق مقبل واولاد عمه جورج وايليا وابراهيم وفانيوس وال النمس وينو وسابا وصايغ وبرهانه وجنحو وسعاده وعميرة وعازار وشامات يدعون الاهل والاصدقاء للاشتراك معهم وعرجونهم اعتبار هذه الكلمة بمثابة دعوة خاصة لكل منهم لا اراهم الله مكروها بعزيز لديهم وانا لله وانا اليه راجعون

نعي

المطبعة التجارية توفيق حبش واولاده ينعون بمزيد الحزن والاسى احد موظفي مؤسستهم المأسوف على شبابه المرحوم

فارس انطون صهيون

الذي توفاه الله صباح امس ، ويشاركون اهل الفقيد في مصابهم والامهم ، والهمنا واياهم الصبر والسلوان .

نعي

ادارة المطبعة التجارية وموظفيها وجميع اقسامها ينعون بمزيد الحزن والاسى احد زملائهم المأسوف على شبابه المرحوم

فارس انطون صهيون

الذي توفاه الله صباح امس ، رحم الله الفقيد رحمة واسعة والهم اله وذويه الصبر والسلوان .

اعلان طرح عطاء

تعلن شركة مصفاة البترول الاردنية المساهمة المحدودة عن طرح عطاء رقم ١٤ـ٦٦ لتوريد صمامات مختلفة Valves .

يرجى ممن يرغب الاشتراك في هذا العطاء مراجعة مكتب الشركة في جبل عمان خلال اوقات الدوام الرسمي للحصول على الشروط والمواصفات مقابل ٢٥٠ فلسا للنسخة الواحدة

اخر موعد لقبول العروض هو الساعة الثانية عشر من ظهر يوم الثلاثاء الموافق ٣١ـ٥ـ١٩٦٦

رئيس مجلس الادارة

تنبت زعيم لاجتماع المجلس الوطني

القاهرة ـ صرح السيد احمد الشقيري رئيس اللجنة التنفيذية لمنظمة التحرير الفلسطينية بان المنظمة وجهت الدعوة الى اعضاء المجلس الوطني الفلسطيني في مختلف انحاء الوطن العربي لحضور اجتماعات الدورة الثالثة والاخيرة للمجلس التي ستبدا في غزة في العشرين من ايار القادم .

وقال السيد الشقيري ان المنظمة بدات في اتخاذ الترتيبات اللازمة لانعقاد المجلس الذي ينتظر ان تستمر اجتماعاته لاربعة ايام

٧١ قتيلا وجريحا بانفجار في الهند

ناغبور ـ الهند ـ رويتر ـ اسفر انفجار في مصنع للزيت المستخرج من بذر القطن هنا عن مقتل ٢٥ شخصا واصابة ٤٦ اخرين بجروح . وقد قتل ١١ شخصا فور وقوع الانفجار وتوفي الباقون متاثرين بجروحهم .

طيار مزيف

يفزع المسؤولين الاميركيين

نيويورك ـ افزع طيار كان يستعد للتحليق في طائرة مدنية المسؤولين في احد المطارات العسكرية حين سالهم قائلا « على فكرة اين يوجد مفتاح تشغيل المحركات » . وقد وجهت الى الشخص ويدعى روبرت شنايدر وهو في التاسعة والثلاثين تهمة انتحال صفة ضابط في السلاح الجوي ومحاولة قيادة طائرة من نيويورك الى كاليفورنيا وقالت السلطات ان شنايدر لم يتلق درسا واحدا في الطيران في حياته !

المجلس ـ بقية

وجوه واعيان الطائفة الانجيلية العربية برئاسة القسيس سمير قصيفي راعي الطائفة في بيروت ومن بين اعضاء الوفد السادة . جورج عويضة وفريد عصفور وكريم خوري واميل اغابي وفايز خوري والقسيس تيموثي براين راعي الطائفة الانجيلية في بيروت.

وكان الدكتور رامزي قد زار صباح امس السيد روحي الخطيب امين القدس في دار الامانة وقد اهداه الامين صورة كبيرة للمدينة المقدسة وتحدث اليه بشؤون القضية الفلسطينية واوضاع العائدين وقال الدكتور رامزي ان عقيلته تنوي زيارة العائدين في مخيماتهم وستكون لديه فكرة واضحة عن اوضاعهم لان وقته لن يتيح له الفرصة لزيارتهم .

وراء الاخبار

مدينة طشقند

موسكو ـ رويتر ـ تعتبر طشقند التي ضربها الزلزال المدمر امس من المدن الاسطورية القديمة . وكان عمرها بضعة قرون عندما اجتاحتها جحافل جنكيزخان المنتصرة اثناء غزوها قلب اسيا ـ وحكمها بين سنة ١٣٣٦ و١٤٠٥ القائد التتري الكبير تيمورلنك واشتهرت المدينة كقلعة على طريق الحرير العظيمة الى الصين .

وقد ابتلعتها الامبراطورية السوفياتية قبل مائة عام وهي الان عاصمة جمهورية اوزبكستان السوفياتية ويبلغ عدد سكانها مليون نسمة .

وقد عقد فيها قبل عدة اشهر مؤتمر ثروة هندي باكستاني لبحث مشكلة كشمير بين الرئيس الباكستاني ايوب خان ورئيس وزراء الهند الراحل شاستري اسفر عن التوصل الى اتفاق بينهما عرف باسم المدينة

وقد توفي المستر شاستري في طشقند ذاتها بعد ساعات قليلة من توقيعه الاتفاق .

الدكتور نجم الدين الدجاني نائب رئيس مجلس الاعمار بالوكالة يوقع اتفاقية تطوير الادارة العامة والى يمينه المستر جوزف ويلر مدير الوكالة الاميركية للانماء الدولي والى يساره المستر غوردون بوتر رئيس قسم الادارة العامة في الوكالة الاميركية

أسقطت أميركا طائرة سوفياتية في معركة جوية فوق فيتنام الشمالية

سايغون ـ رويتر ـ صرح ناطق عسكري اميركي في سايغون بان طائرة روسية الصنع من نوع ميغ ٢١ اسقطت فوق فيتنام الشمالية في معركة وقعت امس . وهذه هي المرة الاولى التي تسقط فيها طائرات اميركية مقاتلة روسية الصنع من نوع ميغ ٢١ . وقال الناطق ان المقاتلة الروسية الصنع اسقطت بصاروخ تطلق من الجو الى الجو اطلقت من مقاتلة من نوع فانتوم . ويعتقد ان قائد طائرة الميغ قفز من طائرته قبل ان تتحطم .

ومن جهة اخرى يقول الاتحاد السوفياتي ان ثلاثة طيارين سوفياتيين لمح الى ان فيتنام الشمالية على استعداد لبدء مفاوضات للسلام اذا اوقفت الولايات المتحدة غاراتها الجوية عليها لا يستند الى اسس بالغة . وتدل الوفد السوفياتي في الامم المتحدة يشير في بيان صحفي الى نبا لاحدى شبكات الاذاعة الاميركية من مراسلها في الامم المتحدة .

وترفضت فيتنام الشمالية احتمال توسط الامم المتحدة في قضية فيتنام ودعت من جديد الى الاعتراف بقوات فيتكونغ قبل بدء اية مفاوضات لاحلال السلام . ونسبت وكالة انباء فيتنام الشمالية الى المستر فام فان دونغ رئيس وزراء فيتنام الشمالية قوله ان الامم المتحدة لا تملك اي حق للتدخل في مشكلة فيتنام

ونسبت الوكالة الى الرئيس الفيتنامي الشمالي هو شي منه قوله في الجمعية الوطنية انه اذا ارادت الولايات المتحدة السلام حقا فان عليها سحب جميع القوات الاميركية والحليفة من فيتنام الجنوبية ووقف حربها العدوانية هنا .

المتحدة تبني ناقلة نفط

القاهرة ـ اعلن راديو القاهرة ان الترسانة البحرية في الاسكندرية ستبدا في ايلول القادم بناء ناقلة نفط عربية تبلغ حمولتها عشرين الف طن .

استقبل الصباح الطراونة وجمعه

الكويت ـ استقبل سمو الشيخ صباح السالم الصباح امير دولة الكويت السيد احمد الطراونة رئيس ديوان الموظفين والسيد سعد الدين جمعة سكرتير عام رئاسة الوزراء في الاردن وحضر المقابلة رئيس ديوان الموظفين في الكويت والسفير الاردني لدى الكويت .

امير الكويت يزور امارات الخليج

الكويت ـ اقليمية ـ ذكرت انباء محلية ان الشيخ صباح السالم الصباح امير الكويت سيقوم بجولة في امارات الخليج العربي قريبا تستغرق عشرة ايام . وستكون جولة الشيخ صباح ردا على زيارات سبق لحكام الامارات ان قاموا بها للكويت . وذكرت مصادر حسنة الاطلاع ان الشيخ صباح سيصطاف في لبنان هذه السنة .

بورقيبة يبحث عن خليفة

تونس ـ دعا الرئيس بورقيبة اللجنة التنفيذية للحزب الاشتراكي الدستوري الحاكم لبحث مسالة من سيخلفه في رئاسة الجمهورية التونسية وقد شرح بورقيبة لاعضاء اللجنة تصوراته لمعنى الديمقراطية ودعاهم الى التفكير فيمن سيتولى بعده رئاسة الجمهورية .

وقال راديو تونس ان الخطاب الذي القاه بورقيبة في اعضاء اللجنة سيذاع اليوم .

وقال الرئيس بورقيبة انه كثيرا ما اتخذ خلال حكمه طوال عشر سنوات قرارات مخالفة لثورة معاونيه ومشورة الشعب كله . واضاف قائلا ان على ان افكر في قضية خلافتي وعليكم كذلك

فازت حكومة اليونان بالثقة بعد معركة بالايدي بين النواب

اثينا ـ رويتر ـ دعا المستر جورج باباندريو رئيس وزراء اليونان السابق الى استقالة الحكومة اليونانية بعد قليل من فوزها بثقة البرلمان باغلبية ضئيلة .

وقد هزمت حكومة المستر ستيفانوس ستيفانوبولس التي مضى عليها في الحكم سبعة اشهر اقتراحين من المعارضة بلوم الحكومة باغلبية ١٥١ صوتا مقابل ١٤٣ صوتا بعد ان اضطر رئيس مجلس النواب استدعاء رجال البوليس لوقف عراك بالايدي بين النواب .

وقال المستر باباندريو زعيم حزب اتحاد الوسط الذي يضم ١٢٣ نائبا معارضا ان تقارب نتيجة التصويت يثبت ان الحكومة لا تتمتع بتاييد كاف للاستمرار في الحكم .

وقدم الاقتراحان بلوم الحكومة اللذان هزما امس احتجاجا على السياسة الداخلية للحكومة وطريقتها في معالجة قضية قبرص

واشتبك عدد من النواب في عراك بالايدي بعد قليل من عملية التصويت بعد ان صفع نائب موال احد كوابيم المعارضة على وجهه

وانتقد النواب المعارضون ونواب حزب الاتحاد الراديكالي الوطني الذين صوتوا للحكومة استدعاء رئيس المجلس البوليس لتفريق النواب . وقال المستر بانزيوتيس كانيلوبولس زعيم حزب الاتحاد الراديكالي الوطني انه لا يحق لرئيس المجلس ان يدعو البوليس الا اذا فقد زمام السيطرة وهو امر لم يحدث واتهم الناطق البرلماني بلسان حزب اتحاد الوسط رئيس المجلس بتحقيق احتلال عسكري للمجلس .

تغييرات أساسية في قيادة جيشهم

اعلن راديو اسرائيل عن اجراء تغييرات اساسية في المناصب الرئيسية في الجيش الاسرائيلي عين بموجبها اليريفاديير عيزر وايزمان قائد سلاح الجو رئيسا لشعبة الاركان العامة في الجيش وعين الكولونيل مردخاي هود قائدا لسلاح الجو اما اليريفاديير حاييم بارليف رئيس شعبة الاركان السابق فسيتوجه الى الخارج لاكمال دراسته العسكرية .

عضوية اسرائيل بلجنة أبحاث السرطان

ليون ـ فرنسا ـ رويتر ـ اصبحت اسرائيل العضو الثامن في لجنة ابحاث السرطان الدولية الجديدة التي تبدا عملها هنا في اول تموز القادم . وتهدف الوكالة التي شكلت في ايار الماضي خلال المؤتمر السنوي لمنظمة الصحة العالمية في جنيف الى تعزيز التعاون الدولي في ابحاث السرطان وجمع المعلومات وتوزيعها وتدريب الاطباء في ميدان ابحاث السرطان وستدفع اسرائيل كالدول الاعضاء الاخرى مبلغا سنويا محددا قدره ١٥٠ الف دولار لميزانية الوكالة .

مؤتمر المقاطعة

دمشق ـ اقليمية ـ يفتتح هنا اليوم المؤتمر الثالث والعشرون لضباط المكاتب الاقليمية لمقاطعة اسرائيل ومن المنتظر ان يستغرق اسبوعين

سلسلة انفجارات في المنطقة المحتلة

تقول الصحف اليهودية ان اسرائيليا وزوجته اصيبا بجراح خطرة في سلسلة من الانفجارات التي وقعت في مستعمرة بيت يوسف فجر يوم الاحد الماضي . وقالت هذه الصحف انه يعتقد بان عدد الشحنات المتفجرة التي زرعت في المنطقة يبلغ ست شحنات .

استعرض ايبان مواضيع سياسية

ذكر راديو اسرائيل ان ابا ايبان وزير الخارجية استعرض مواضيع سياسية في الجلسة الاسبوعية التي عقدها مجلس الوزراء الاسرائيلي امس ولم يكشف الراديو النقاب عن طبيعة هذه المواضيع.

عقار جديد لمرض السكر

نيودلهي ـ اكتشفت احدى شركات الادوية الهندية دواء جديدا لمرض السكر يعتمد اساسا على المواد النباتية وتكاليف تحضيره اقل بكثير من تكاليف الانسولين

نفي اشاعات حل اتحاد تنجانيقا وزنجبار

دار السلام ـ نفى السيد جوليوس نيريري رئيس جمهورية تانزانيا الاشاعات التي تحدثت عن قرب حل اتحاد تانجانيقا وزنجبار ونفى ان تكون حكومته قد قامت بحملة اعتقالات او ان يكون بعض كبار المسؤولين في الدولة قد استقالوا من مناصبهم .

ألمانيا واسرائيل تستأنفان محادثاتهما اليوم

بون ـ تستانف اليوم المحادثات الاقتصادية والمالية بين المانيا الغربية واسرائيل في جو من الخلافات المتزايدة حول حجم المساعدات التي تطلبها اسرائيل من حكومة بون وقد وصل الى بون يعقوب ارنون المدير العام لوزارة المالية الاسرائيلية يرافقه عدد من كبار المسؤولين في وزارة المالية ليرئس الوفد الاسرائيلي الى هذه المحادثات ويتوقع ان يكون بين المواضيع التي سيتناولها البحث قضية ما اذا كان المستشار السابق اديناور قد وعد اسرائيل بمساعدات اقتصادية بمبلغ خمسمائة مليون دولار على مدى عشر سنوات .

وقد نفى المستشار الحالي ايرهارد ان يكون اديناور قد وعد بتقديم هذا المبلغ الى اسرائيل .

وقد دعا عدد من اعضاء البرلمان الالماني الدكتور اديناور الى اصدار بيان واضح عما تم في اجتماعه مع بن غوريون سنة ١٩٦٠ وجدير بالذكر ان اديناور سيقوم يوم الاثنين القادم بزيارة اسرائيل .

من الصحف اليهودية

حصيلة استعراضهم

● وقعت حادثة وفاة واحدة كما نقل حوالي مئتي شخص الى المستشفيات في تل ابيب لمعالجتهم من اصابتهم بضربة شمس قوية اثناء مشاهدتهم الاستعراض العسكري الذي اقيم في حيفا بمناسبة ما يسمى بعيد استقلال اسرائيل .

العلم المسخ !

● قالت جريدة « هاارتس » ان اولاد غلاة المتدينين اليهود « اصحاب السوالف » حاولوا يوم امس حرق علم اسرائيل في حي « ميأشعاريم » في الجزء المحتل من القدس .

مساكن بدو النقب

● ذكرت جريدة « هاارتس » ان بنحاس سابير وزير المالية الاسرائيلي وقع على امر لتخصيص مساحات من اراضي « الدولة » لاقامة ثلاث قرى لاسكان بدو النقب وذلك بالقرب من بير السبع ومستعمرة شوبال ومنطقة عراد .

روسيا « تهمل » ابي ناثان !

● تقول الصحف اليهودية ان الطيار الاسرائيلي ابي ناثان الذي وصل الى الاتحاد السوفياتي ابرق الى المستر الكسي كوسيغين رئيس وزراء الاتحاد السوفياتي يناشده فيها بذل المساعي لاحلال الصلح بين العرب واسرائيل وان يقوم بنفس الوساطة التي قام بها بين الهند وباكستان .

وتقول الصحف اليهودية ان السلطات السوفياتية لم تعر ابي ناثان اي اهتمام يذكر !

دائرة بلدية نابلس ـ اعلان

تعلن لجنة ضريبة التربية والتعليم بنابلس عن تلزيم الاشجار التالية الواقعة في القطعة « ٥٤ » من الحوض « ٥ » من اراضي قرية بلاطه ملك لجنة التربية والتعليم بنابلس .

النوع	العدد
لوز كبير	١٥
لوز صغير	٢١
بزقوق	٦

تبدا المزايدة في تمام الساعة العاشرة من صباح يوم الاربعاء الواقع في ٤ـ٥ـ١٩٦٦ وتنتهي في الساعة الثانية عشرة من ظهر اليوم نفسه

يمكن الاطلاع على شروط المزايدة الموجودة لدى كاتب المدينة خلال اوقات الدوام الرسمي .

رئيس لجنة التربية والتعليم
بنابلس

توالي درجة الحرارة انخفاضها التدريجي

وينتظر ان تبلغ درجة الحرارة العظمى اليوم في عمان والمفرق ومعان ٢٨ والقدس ونابلس واربد والخليل ٢٦ واريحا والعقبة ٣٥

ـ بقلم: أبو بابل ـ

استرداد !

تاجر حجر المدينة ، وانتقى قرية نائية ، زرع جذوره فيها وكل سلاحه ، مجموعتان من البضائع .. ومع الوقت ، سمن التاجر ، وسمن دكانه ، اصبحت القرية كلها من زبائنه ، دخلت بضاعته كل بيت ، واصبح له دين في كل عنق .. والمعاملة طيبة للغاية .. موعدنا على الجرن .. وسعدنا لسانه ..

ومع الايام .. رهن ارضهم .. واكل زرعهم ، وشرب ضرعهم ..

خمسة عشر عاما .. وهو يحول الحرير والعقيق الى قمح وشعير .. ويصهر الزجاج والفخار في عمارات وعقارات .. ويذوب الملبس والشوكولاته الى بساتين وبيارات ..

ولم ينحصر نفوذه في القرية فقط .. خضعت لنفوذه القرى المجاورة ، عنده جهاز العروس يوم تزف .. ومنه كفن الميت يوم يدفن !

وبدات عيون القرويين تتسع وهي تحدق في ثروة هذا الغريب ، الذي جاء القرية على ظهر حمار ، وتحت رجليه سرج صغير ، لا يساوي شروى نقير ..

وسمعت همسات .. ولكن لم تجد الفرصة لتترجم الى اكثر من انة في الصدر .. ودمعة في العين ..

لم يحتجهم الرجل مرة .. كانوا دائما على رجليه ..

وفي يوم .. استشاروهم في خوض الانتخابات .. زينوا له الفكرة .. شجعوه .. ورغبوه .. واستعدوا ان يغمروا كل جهودهم تحت تصرفه ..

هو ليس لديه قائمة باسماء الناخبين .. ولكن لديه قائمة باسماء المدينين .. وهذه التي اعتمدها ..

وقال المدينون .. لقد مسك الفخ على رجليه ..

وبدا يعيد مال الشعب الى الشعب .. استدرجوه .. شيئا فشيئا .. حتى اصبح الانسحاب اصعب من الاستمرار ..

قضى خمسة عشر يوما وهو يفتح الخزائن ، ويسرد الرهائن ، حتى بات يدرب كما خلقتني ..

وجاءت النتيجة بعد خمسة عشر يوما .. لم تزد الاصوات التي نالها على عدد دنانير الراتب الذي دفعه الى هذه المغامرة ..

وعاد يسال عن حماره وهو يقول :ـ

قضيت خمسة عشر عاما وانا اسرق ثروتهم ..

استردوها مني في خمسة عشر يوما ..

بيت ساحور ـ «الشوملي»

وصل حاتم الى اسبانيا

مدريد ـ وصل الى مدريد الدكتور عبد القادر حاتم نائب رئيس وزراء الجمهورية المتحدة للارشاد القومي والثقافة والسياحة في زيارة رسمية لاسبانيا تستغرق عشرة ايام يجتمع خلالها الى الجنرال فرانكو رئيس الدولة الاسبانية .

المال والبنون زينة الحياة الدنيا الهلال الاحمر يرعى الالوف من الاطفال والمرضى .

ويانصيب الهلال الاحمر

يمكنه من تحقيق هذه الرعاية فاشتر بطاقة من يانصيب لتساهم برسالة الخير ..

وتشترك بفرصة لربح العشرات او المئات من الدنانير

مصير هيدي اللصة يتقرر اليوم

مدير أعمالها لم يسعفها بثمن المسروقات!

لوس انجليس ـ رويتر ـ يتوقع ان تعرض قضية الممثلة هيدي لامار بالتهمة بالسرقة من متجر على هيئة محلفين هنا اليوم بعد ان نفت الممثلة البالغة من العمر ٥١ عاما بغضب ان تكون قد اعتزمت السرقة .

وقد اعتقلت الس لامار التي كانت في وقت ما من اجمل ممثلات هوليوود والتي لا تزال تبدو امراة جذابة في ٢٧ كانون الثاني الماضي واتهمت بسرقة بضائع بقيمة ٨٦ دولارا من احد المتاجر .

وقالت ردا على اسئلة محاميها المستر جوردان وانك انها كانت تشعر بضغط شديد عند وقوع الحادث . وكانت قد قالت لدى اعتقالها انها كانت تبحث عن مدير اعمالها ليكتب لها حوالة بثمن البضائع .

واستجوب ممثل النيابة الس لامار طوال ساعة مشحونة بالتوتر وقد نفت تكرارا انها كانت تعتزم سرقة البضائع من المتجر .

العناية بالسجناء في اربد

اربد ـ قام السيد عبد المجيد المجالي محافظ اربد بزيارة تفقدية لمديرية شرطة المحافظة متفقدا اقسامها ومطلعا على اعمال رجال الامن بغية تقديم كافة الخدمات وتسهيل اعمال المواطنين ثم زار وبصحبته الزعيم سليمان ارتيمه مدير الشرطة سجن اربد واجتمع الى مدير السجن والسجناء واستمع الى مطالبهم واعدا يبذل الكثير من الخدمات التي توفر الراحة لهم والترفيه عنهم ثم راقب بنفسه عمليات طهو الطعام متاكدا من نظافة المواد المستعملة فيه . وكان لهذه الزيارة اطيب الاثر في نفوس السجناء الذين لمسوا باانفسهم عناية حكومة جلالة الحسين بهم وسهر رجاله المخلصين في المحافظة على راحتهم وقد ارتجل المحافظ كلمة اكد فيها انه وزملاؤه يقومون بواجبهم في خدمة المواطنين سائرين على النهج الذي رسمه القائد الرائد .

المجالس القروية

عمان ـ طلب الدكتور قاسم الريماوي وزير البلديات في بلاغ عممته الوزارة على الحكام الاداريين موافاة وزارته بالاسباب التي حالت دون تاسيس المجالس القروية في القرى التي تقرر تاسيس المجالس فيها خلال العام الماضي .

حريق في عمان

عمان ـ تمكن افراد فرقة اطفائية امانة العاصمة حوالي منتصف ليلة امس الاول من اخماد الشرار التي شبت في محل بيع تذاكر سينما الكواكب بشارع الملك طلال بعمان حيث قدرت الخسائر بنحو ثلاثين دينارا ولم تقع خسائر بالارواح

السفير مدحت جمعة غادر المستشفى

بيروت ـ تعالج السفير الاردني السيد مدحت جمعة امس للشفاء التام اثر الحادث الذي تعرض له منذ عشرة ايام عندما اطلق عليه احد اللصوص الرصاص في منزله وقد غادر السفير جمعة مستشفى الجامعة الاميركية الى منزله . لنهنئه بالسلامة .

كلية الحسين

عمان ـ اصدرت كلية الحسين عددا ممتازا من مجلتها الثقافية « صوت كلية الحسين » بمناسبة انتهاء العام الدراسي . وقد حفل العدد بعدد كبير من المقالات والبحوث التربوية والدرسية والقصص والتحقيقات الصحفية .

دماغ آلي (يفكر) بالعربية !

لندن ـ د.ص.ب ـ يجري في بريطانيا الان بناء دماغ الي كبير لمصلحة حكومة الجمهورية العربية المتحدة ويعطى معلوماته باحرف عربية وسيكون اضخم دماغ الي معتمد في الجمهورية العربية وهو واحد من ١٩٠٠ نوع صنعتها شركة بريطانية واحدة تقوم في مانشستر وتظهر الاسطر على الشريط الخاص بالدماغ بمعدل ١٣٥٠ سطرا في الدقيقة . ولقد وضع تصميم الجهاز بصورة خاصة للعمل على اساس احرف عربية

السيد علال القاسي لدى وصوله الى مطار عمان يتحدث الى السيد اكرم زعيتر وزير الخارجية والى يساره السيد محمد طوقان وزير الدولة والسيد كامل الشريف سفير الاردن في نيجيريا . تصوير شحروري .

اطفاء حريق في أحراش ساكب

جرش ـ شب حريق في حوض المسرب التابع لاحراش ساكب التابعة للواء جرش وقد التهمت النيران ما يقارب نصف دونم من القش المتساقط تحت الاشجار وفي الحال اسرع متصرف لواء جرش السيد نجيب المعايطة يرافقه السيد عزيز ايوب مدير الشرطة والسيد هاني النبر المدعي العام واشرفوا على اطفاء الحريق كما وصلت اطفائية الدفاع المدني من عمان واطفائية محافظة اربد وقاموا باطفاء الحريق بسرعة وتدل التحقيقات الاولية على ان سبب اشتعال النيران يعود الى سيجارة رمى بها احد المارة !

مات صاحب القلب الصناعي

وفاته فجائية ولم تعرف أسبابها

هوستون « تكساس » ـ رويتر ـ توفي هنا في وقت مبكر من صباح امس مارسيل ديرودر الذي زرع قلب اصطناعي في صدره خلال عملية في الاسبوع الماضي .

وقال مسؤولون في المستشفى ان وفاة ديرودر كانت فجائية ولم تعرف اسبابها بعد .

وكان الدكتور مايكل ديبقي جراح القلب الشهير اللبناني الاصل الذي ترأس فريق الاطباء الذين زرعوا القلب الاصطناعي موجودا عند وفاة ديرودر .

وقد اصيب ديرودر وهو عامل مناجم سابق في الخامسة والستين باضطراب في القلب منذ مدة طويلة . وكانت العملية التي اجريت له خطوة اخرى في طريق استبدال القلوب البشرية المصابة بالمرض .

وبقي ديرودر غائبا عن الوعي وهو مصاب بتلف جزئي في الدماغ منذ اجراء العملية يوم الخميس الماضي . وقد زرع القلب الاصطناعي المصنوع من البلاستيك والذي يعمل بالكهرباء في صدره للقيام بمهام البطين الايسر لقلبه . وقال ناطق بلسان المستشفى ان سبب وفاته بالتحديد لم يعرف الا انه يرجح ان يكون انسدادا في الشعب الرئوية أو القصبة الهوائية .

وسيجري تشريح الجثة بشكل كامل وكان القلب الاصطناعي سيتولى معظم مهام ضخ الدم في الجسم ويعتبر النجاح في تحقيق ذلك خطوة نحو صنع قلب اصطناعي حقيقي وهو امر يعتقد كثيرون من الجراحين انه سيتم في المستقبل القريب ..

مونسينغر : موسس ولصة وجاسوسة

نتائج التحقيق في الفضيحة الكندية

اوتاوا ـ رويتر ـ ظهر في تحقيق عن فضيحة الامن والجنس التي هزت كندا ان امراة المانية شرقية اقامت علاقات جنسية غير شرعية مع وزير سابق كانت موسسا ولصة وجاسوسة سابقة للسوفيات .

وقال المستر ج.ج. اوبريان محامي لجنة التحقيق ان سجلات البوليس الكندي الملكي اظهرت ان المسز غيروا مونسينغر الالمانية المولد التي تبلغ السادسة والثلاثين كانت على علاقة عاطفية بالمستر بول سيفنيه مساعد وزير الدفاع في حكومة المحافظين السابقة .

وكان المستر سيفنيه قد قال ان علاقته بالمراة كانت عادية جدا وان الحقائق ستظهر ان الجدل القائم ليس له ما يبرره .

وابلغ المستر اوبريان لجنة التحقيق ان البوليس الملكي الكندي يعتقد ان المسز مونسينغر كانت معرضة للضغط وان الاشخاص الذين اقاموا علاقات معها كانوا هدفا للتهديد والابتزاز !

وقال المستر اوبريان في التحقيق ان المسز مونسينغر التي اقامت في كندا بين سنة ١٩٥٥ وسنة ١٩٦١ كانت على علاقة حميمة بالمستر جورج هيس وزير التجارة السابق .

واعترف المستر هيس بانه تناول الغداء مرتين مع امراة ربما كانت هي المسز مونسينغر الا انه لم يكن يعرفها باسمها في ذلك الحين .

وقال المستر اوبريان ان سجلات البوليس الملكي الكندي تظهر ان المسز مونسينغر اقامت علاقات في مونتريال مع اشخاص يعتقد انهم على اتصال بعالم رجال العصابات وكانت تدفع الاتاوة المفروضة على المومسات لحمايتهن .

واضاف المستر اوبريان يقول انه لا يوجد اي دليل على ان المسز مونسينغر كانت على اتصال بالاستخبارات الروسية اثناء وجودها في كندا غير انها كانت تعتبر فرصة سانحة للروس الذين يعرفون ماضيها ! .

... ومات أيضا صاحب سرطان الدم

فيلادلفيا ـ رويتر ـ توفي في مستشفى هنا مريض تبادل اخيرا خلايا سرطانية وكمية من الدم مع مريض اخر بالسرطان في محاولة لانقاذ حياتهما .

وكان الاطباء يعتقدون ان هاري غريفيث الذي يبلغ الثانية والستين وهو لاعب بيسبول محترف سابق وروبرت الن وعمره ٢٨ عاما قد يكونان مناعة عن طريق تبادل الخلايا السرطانية . وقد تبادلا في وقت لاحق كمية من الدم املا بان تكافح خلايا مقاومة الاجسام الغريبة في الدم لدى كل منهما السرطان لدى المريض الاخر

وقال الدكتور روبرت كرو طبيب غريفيث انه توفي امس من جراء اصابة بنوع من سرطان العظام . واضاف يقول ان من المستحيل معرفة ماذا كانت التجربة قد غيرت مجرى المرض .

ولا يزال المستر الن مريضا في مستشفى روزويل بارك .

تبرع يوغسلافيا لوكالة الغوث

بيروت ـ الاقليمية ـ اعلنت وكالة الغوث الدولية عنا ان حكومة يوغسلافيا ابلغتها انها قررت تقديم تبرع عيني الى الوكالة لسنة ١٩٦٦ تبلغ قيمته عشرين الف دولار . وذكر بيان صحفي للوكالة ان مجموع ما تبرعت به يوغوسلافيا منذ عام ١٩٥٠ حتى الان بما فيها التبرع الجديد يبلغ ٥٤٨٫٧٠٠ دولار .

سعاد حسني تزور الاردن قريبا

القاهرة ـ تقول مجلة «الكواكب» في عددها الاخير ان النجمة سعاد حسني ستقوم بزيارة للاردن خلال الاسابيع القليلة القادمة لحضور عرض لاحد افلامها .

وهذه هي اول زيارة تقوم بها سعاد حسني للاردن

وساطة في قضية صحف نيويورك

نيويورك ـ رويتر ـ تدخل وسيط حكومي في اضراب الصحف في نيويورك الذي مضى على بدئه يومان والذي ادى الى استمرار ثلاث صحف فقط في الصدور في اكبر مدن الولايات المتحدة . ولا تزال المفاوضات تجري منذ يوم السبت الماضي عندما ارسلت الاعداد الاخيرة من «وورلد تلغرام اند صن» و«نيويورك هيرالد تريبون» و«وجورنال اميركان» الى المطبعة . وكان من المقرر ان تندمج الصحف الثلاث وتصدر على شكل صحيفتين يوميتين هما صحيفة هيرالد تريبون الصباحية وصحيفة وورلد جورنال المسائية غير ان خلافا على التعويض على العمال وطلب نقابات عمال الصحف توقيع عقود جديدة ادى الى عدم صدور الصحيفتين الجديدتين وقد حصل المستر فرانك براون المدير الاقليمي لمكتب الوساطة الاتحادي على موافقة النقابات والادارة على التوسط في النزاع ومن المقرر ان يقابل ممثلين عن الجانبين اليوم .

تدريب بريطاني في البارات على ملاحقة العرب !

جرافسند ـ فوجي ـ زواد احد البارات في بلدة جرافسند ببريطانيا يشهد اثار بينهم الفزع والرعب فقد اقتحم البار ثلاثة رجال يرتدون الزي العربي ومن خلفهم ثلاثة جنود بريطانيين يصوبون اليهم بنادقهم وساد بين الرواد هرج وذعر وسقطت الاكواب على الارض واتضح بعد قليل ان الثلاثة الذين يرتدون الزي العربي والجنود الذين يتابعونهم من فرقة المشاة البريطانية المعروفة باسم « سومرست كورنوول » وانهم يتدربون على مقاومة الفدائيين العرب قبل ارسالهم الى عدن

منع شرب الشاي بليبيا

بسبب وجود الحديد فيه !

طرابلس « ليبيا » ـ اصدرت وزارة الصحة الليبية قرارا بمنع استيراد وبيع الشاي في جميع انحاء ليبيا

وقالت الوزارة في بيان اصدرته انه قد عثر على نسبة من براده الحديد تقدر بحوالي ٤٤ر٠ بالمئة في احد انواع الشاي المستورد من سيلان

الى ربات البيوت

باشراف : ام هيثم نواف اسكندراني
دبلوم مدارس الراقية بالزقازيق

عزيزتي ربة البيت

ابعثي الي باي طلب من الارشادات « الطفل ـ تدبير منزلي ـ طبخ » وساعمل على الرد عليك ويسعدني ان اكون معك في تدبير شؤون بيتك بواسطة جريدة « فلسطين » مكتب عمان .

الغسيل الاسبوعي (١)

سيدتي ربة البيت :

لا بد من انك تعينين يوما محددا للغسيل الاسبوعي . وان يوم الغسيل من الايام التي يعمل لها حساب في كل بيت ولكنه لا يزال يحتاج الى انسجة الملابس والوانها . وقد حان تنظيم واعداد يكفلان المحافظة على الوقت الذي تعرف فيه ربة البيت اهمية الاشراف على عملية الغسيل فلا تتركها لتصرف الخدم والغسالات اولئك الذين يجهلون طبيعة الانسجة وما تتطلبه من عناية في غسلها فاذا كان من الجائز الاعتماد عليهم في غسل الاقمشة الكتانية والقطنية البيضاء فلا يجوز هذا مطلقا مع الصوفية والحريرية منها . ويجب ان يكون يوم الغسيل في يوم معين من كل اسبوع وافضلها ما كان في بدايته ، فيختار السبت او الاحد لمن كانت عطلتهم الاسبوعية . الجمعة . ويوم الاثنين او الثلاثاء لمن كانت عطلتهم الاسبوعية . الاحد . وبذلك يكون مقدار الملابس المراد غسلها متناسبا وطاقة الغاسلة ، فيمكنها ان تنظفها جيدا وان تتم عملها في ساعة مبكرة من النهار فلا يترك جزء منها مبللا لليوم التالي كما يحدث عند من ينظمون غسلهم مرة في كل اسبوعين

وبقليل من الدراية وحسن التدبير يمكن ربة البيت ان توفق بين عملها اليومي والاشراف على عملية الغسيل كما انها تغلي المواقد لتسخين الماء ولاغلاء الغسيل بالسرعة المطلوبة

الاعداد ليوم الغسيل

تجمع الملابس في اليوم السابق ليوم الغسيل ، وتجزا حسب نوعها كما ياتي :

١ـ ملابس صوفية بجميع انواعها ٢ـ ملابس حريرية « طبيعية وصناعية » ٣ـ الملونات ٤ـ بياضات النوم وفوط الوجه ٥ـ بياضات شخصية ٦ـ مفارش وفوط المائدة ٧ـ مناديل اليد . المحارم . ٨ـ الجوارب بجميع انواعها باستثناء الابيض ٩ـ فوط التنظيف ومبادع الخدم

وتنفض الملابس الصوفية والحريرية والملونات من الاتربة وتحفظ جافة لليوم التالي اما الملونات الثابتة مثل البوبلين وغيرها من الملونات القطنية الثابتة فيمكن نقعها كالبياضات

وتقلب الجيوب وينفض ما بها خشية وجود اجسام قد تسبب بقعا عند بلها مثل كسر الاقلام .. الخ .. وتحفظ الجوارب جافة لوقت غسلها حتى لا تتصل ولا تبقع ويتحتم اصلاح بعض الانسجة قبل بلها حتى لا يتسع ما فيها من تقوب اثناء الغسيل او التجفيف واذا لم يتيسر ذلك فيشك القطع بقرز بسيطة مؤقتة تمنع من ازدياد التمزيق ولا سيما في مفارش المائدة ويستثنى من ذلك : الجوارب والقطع المنشاة بنشاء ثقيل لان تصليحها يعوق عملية الاصلاح وكذلك الستائر الملونة بالالوية

والى الغد تابعي عملية الغسيل الاسبوعي وطريقة ازالة البقع والنقع

فسطان لقبل الظهر من الكتان مخرج بشريط من الحرير الثقيل . غاية في البساطة والاناقة .

خسر تايغر بطولة العالم للوزن الوسط

ووقع للمرة الاولى أمام اميل غريفيث !

نيويورك ـ رويتر ـ خسر الملاكم النيجيري ديك تايغر بطل العالم في الملاكمة للوزن المتوسط في حديقة ماديسون سكوير هنا عندما فاز عليه اميل غريفيث بطل العالم في الملاكمة للوزن الخفيف وهو من جزر فيرجن .

وقد سقط تايغر الذي كان مرشحا للاحتفاظ باللقب الذي استرده في تشرين الاول الماضي ارضا خلال المباراة المؤلفة من ١٥ جولة وذلك للمرة الاولى في حياته كملاكم . ولم يسبق ان نجح ملاكم في ٧١ مباراة سابقة بايقاع تايغر ارضا الا ان غريفيث نجح امس على الرغم من اعتقاد كثيرين بان قدم تايغر زلت به

وقد وجه غريفيث الذي يصغر تايغر بعشر سنوات لكمة من يمينه في الجولة التاسعة فسقط تايغر على احدى ركبتيه غير انه عاد فنهض بسرعة وقال انه لم يقع الا ان الحكم اصر على العد حتى الثمانية وبذلك خسر تايغر شهرته من حيث عدم السقوط وبدا اللقب يتزلق من قبضته .

وابدى غريفيث مهارة كبيرة في الملاكمة واستطاع تجنب ضربات تايغر القوية

وبدا تايغر متفوقا على خصمه في الجولات الاولى الا انه عاد فخسر تفوقه عندما فاز غريفيث بالجولات اللاحقة بتوجيه ضربات طويلة من قبضته اليسرى الى الراس والجسم .

وسجل الحكم ميركانتي تسع جولات لصالح غريفيث وخمسا لتايغر واعتبرهما متعادلين في جولة واحدة . وسجل القاضي فرانك فوريس سبع جولات لغريفيث وست جولات لتايغر مع تعادلهما في جولتين اما الحكم طوني كاستيلانو فقد اعتبر كلا منهما فائزا بسبع جولات مع التعادل في جولة واحدة ومنح غريفيث الفوز بثماني نقط مقابل سبع نقط لتايغر .

وبلغ وزن تايغر قبل بدء المباراة ٧٢ كيلو غراما ووزن غريفيث ٦٨

عاد السفير نسيبة من ضيافة اليزابيث

لندن ـ الاقليمية ـ عاد السيد انور نسيبة السفير الاردني لدى بريطانيا وزوجته الى لندن امس من قلعة وندسور بعد ان قضيا هناك حوالي ٢٤ ساعة حلا خلالها ضيفين على الملكة اليزابيث ودوق ادنبره . وكان بين الضيوف كذلك المستر هارولد ولسون رئيس وزراء بريطانيا وزوجته .

عامل صلب يخلف خروشيف !

موسكو ـ رويتر ـ رشح عامل صلب من موسكو لخلافة المستر نيكيتا خروشيف رئيس الوزراء السابق لانتخابات مجلس السوفيات الاعلى . وقالت صحيفة « موسكو برافدا » ان الناخبين رشحوا المستر فكتور كلويف وهو عامل قديم في مصنع المطرقة والمنجل في موسكو لتمثيل منطقة كالينين الانتخابية في العاصمة . وكان المستر خروشيف الذي يبلغ الثانية والسبعين يمثل هذه المنطقة حتى اعلانه عن رئاسة الوزارة في تشرين الاول سنة ١٩٦٤ . وبقي المقعد شاغرا بعد سقوط خروشيف . وسيكون المستر كلويف بين ١٫٥١٧ مرشحا سينتخبون بالتزكية الى مجلس السوفيات الاعلى في انتخابات ١٢ حزيران القادم . ورشحت فالنتينا نيكولاييف تيرشكوفا اول رائدة فضاء في العالم عن منطقة ياروسلاف قرب مسقط راسها

اهلا بكم في
موسم تصدير البضائع الصينية ـ ربيع ـ ١٩٦٦
في كانتون ـ الصين من ١٥ نيسان الى ١٥ أيار سنة ١٩٦٦

قماش هونان بونجي الحريري ، ان هونان بونجي من الاختصاصات التي تنفرد بها الصين ، وهو مصنوع على الانوال اليدوية بايدي صناع ماهرين ويتميز عن الخيوط الاخرى بخصائص فريدة كمقاومة الحرارة وخلوه من الاحماض والقلويات وامتصاصه للرطوبة وازالتها ويساعد على التهوية والشعور بالبرد ، متين الحياكة ومصقول بشكل لامع ناعم الملمس وهو مادة فاخرة لصنع القمصان والاردية المطويلة .

CHINA NATIONAL TEXTILES IMPORT & EXPORT CORP.
TIENTSIN BRANCH
114 Taku Road, Tientsin Cable Address: CHINATEX Tientsin

هكذا من الأصل